

PLAN DE SITUATION CADASTRALE

pour demande de permis de construire

Commune de Courtepin

Adresse : Chandossel 10, 1583 Villarepos

Bien-fonds n° 2337 Surface : 413 m²

Propriétaire : BERISHA Zeki

Secteur : Villarepos

Coordonnées du centre du bien-fonds :

E : 2'573'000 / N : 1'192'880



Echelle : 1 : 500



Remarque : Dérogation à l'art. 137 de la LMob

Données cadastrales : mensuration officielle numérique M093

Mentions :

- 2337** N° de bien-fonds
- AF = Amélioration foncière
 - RPTB = Remaniement parcellaire de terrain à bâtir
 - RI = Report d'indice
 - AI = Acquisition d'indice

Domdidier, le 1^{er} décembre 2023

Marc Schütz
Ing. géom. off.



Schütz & Péclard
ingénieurs géomètres

026 676 90 40 Rue du Château 5
info@spgeom.ch 1564 Domdidier

Dossier n° 102'854

FACADE NORD-EST

ECH.: 1/100

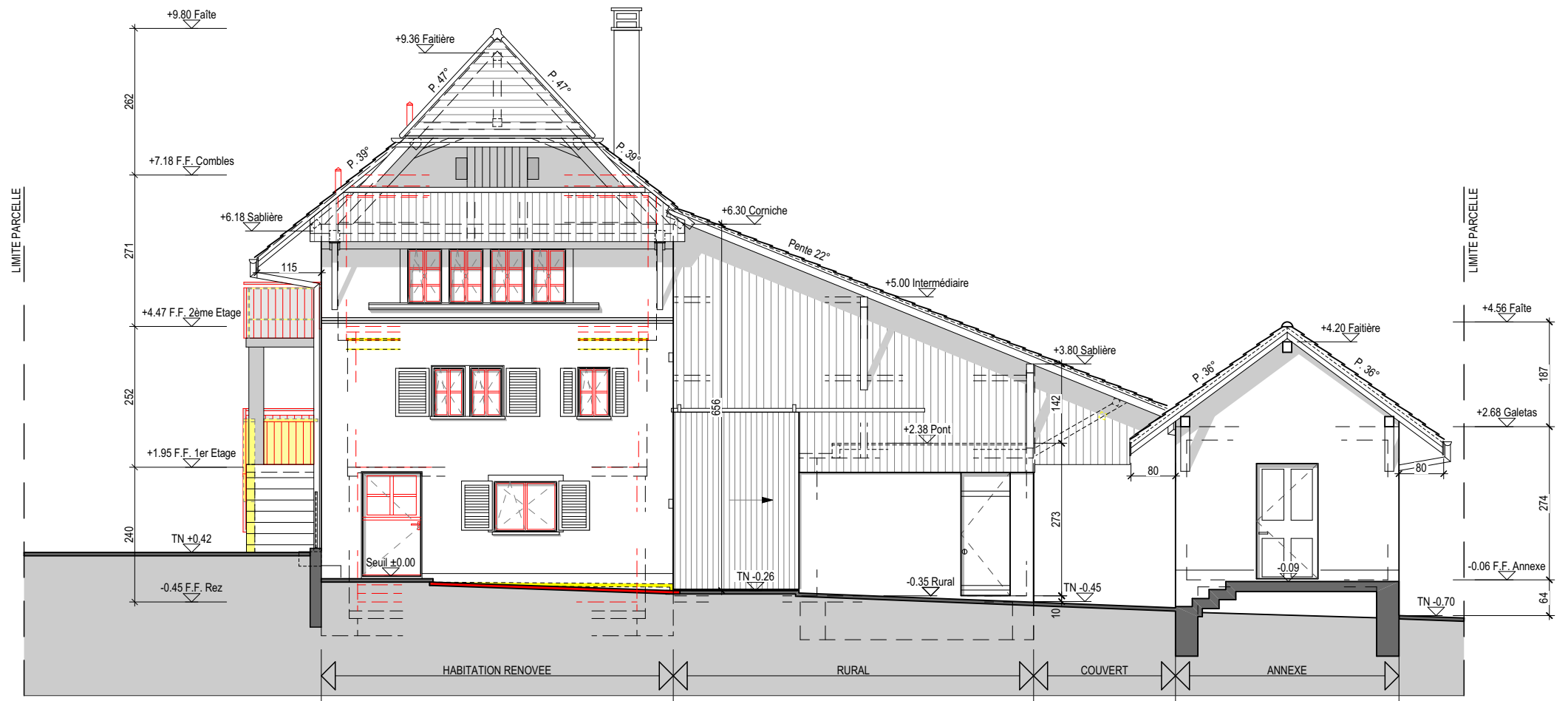

FACADE NORD-OUEST

ECH.: 1/100

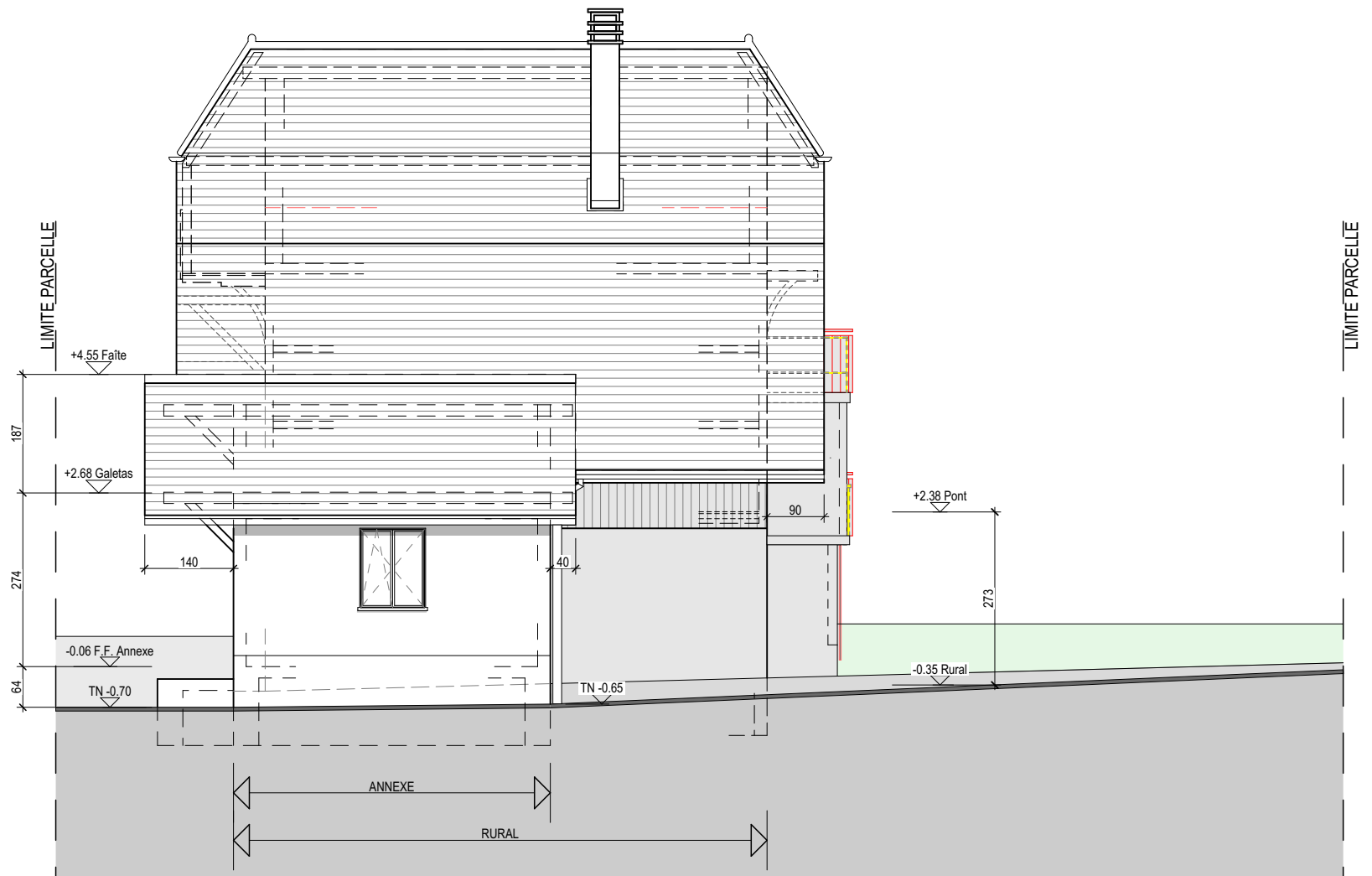

LEGENDE:

- existant
- nouveau
- à démolir

FACADE SUD-OUEST

ECH.: 1/100

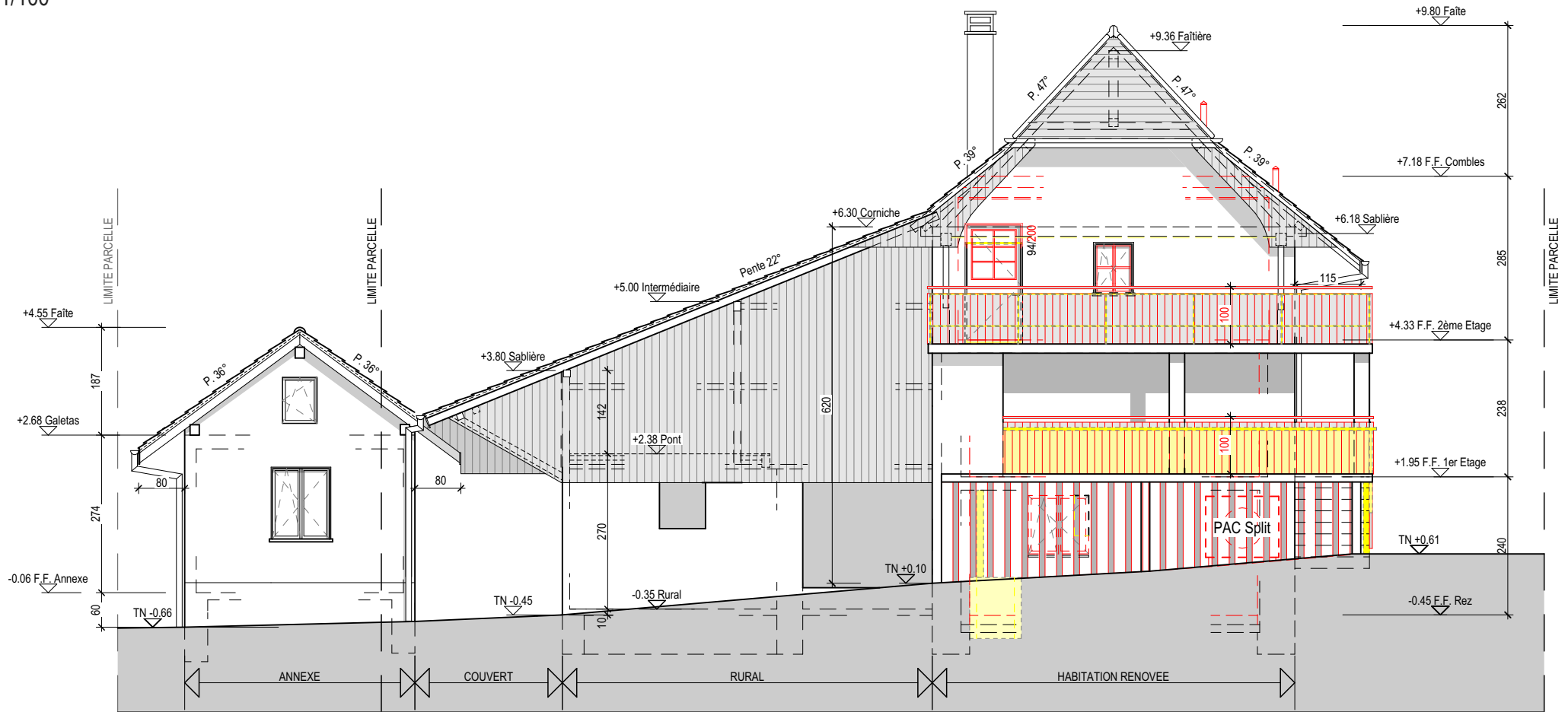

FACADE SUD-EST

ECH.: 1/100

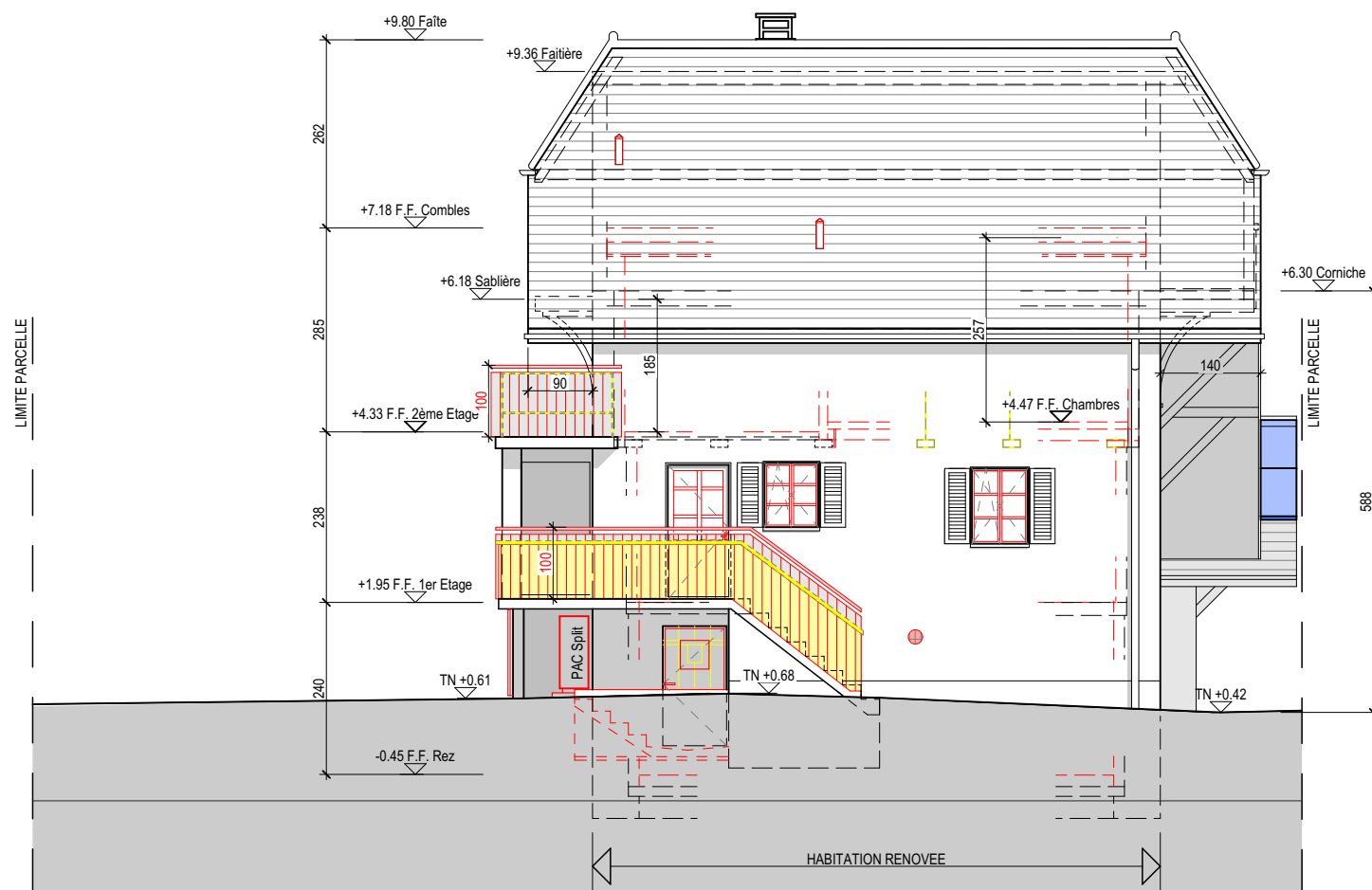

LEGENDE:

- existant
- nouveau
- à démolir

ATELIER D'ARCHITECTURE FERNAND CORMINBOEUF

Rue Centrale 79 - Case Postale 25 - 1580 Avenches

Tél. : 026/675.50.10 - Fax : 026/675.50.12 - Portable : 079/401.57.78

E-mail : info@architecture-corminboeuf.ch

COLLABORATEUR :

Henri Schulé Bureau d'architecture - Vuaz Seguin 5 - 1562 Corcelles-près-Payerne

Tél. : 026/660.64.43 - Portable : 079/205.29.49 - E-mail : henri.schule@gmail.com

DEMANDE DE PERMIS DE CONSTRUIRE N° FRIAC

PROPRIETAIRE	Berisha Zeki Route de Sous-Ville 13 - 1580 Avenches
LOCALISATION	Route de Chandossel 10 - 1583 Chandossel Commune de Courtepin Bien-fonds 2337 - ECAB 10 - 10a
OBJET DE LA DEMANDE	Transformations intérieures Pose d'une PAC air-eau
ZONE	CVC - Village de Chandossel ZC - Zone centre
ELEMENT PROTEGE	Façade N-E : catégorie 2 en limite du secteur à prescription particulière
DATE	22.11.2023
ECHELLE	1/100 - 1/200
L'ARCHITECTE :	LE PROPRIETAIRE :
Schulé Henri	Berisha Zeki

IMPLANTATION

ECH.: 1/200

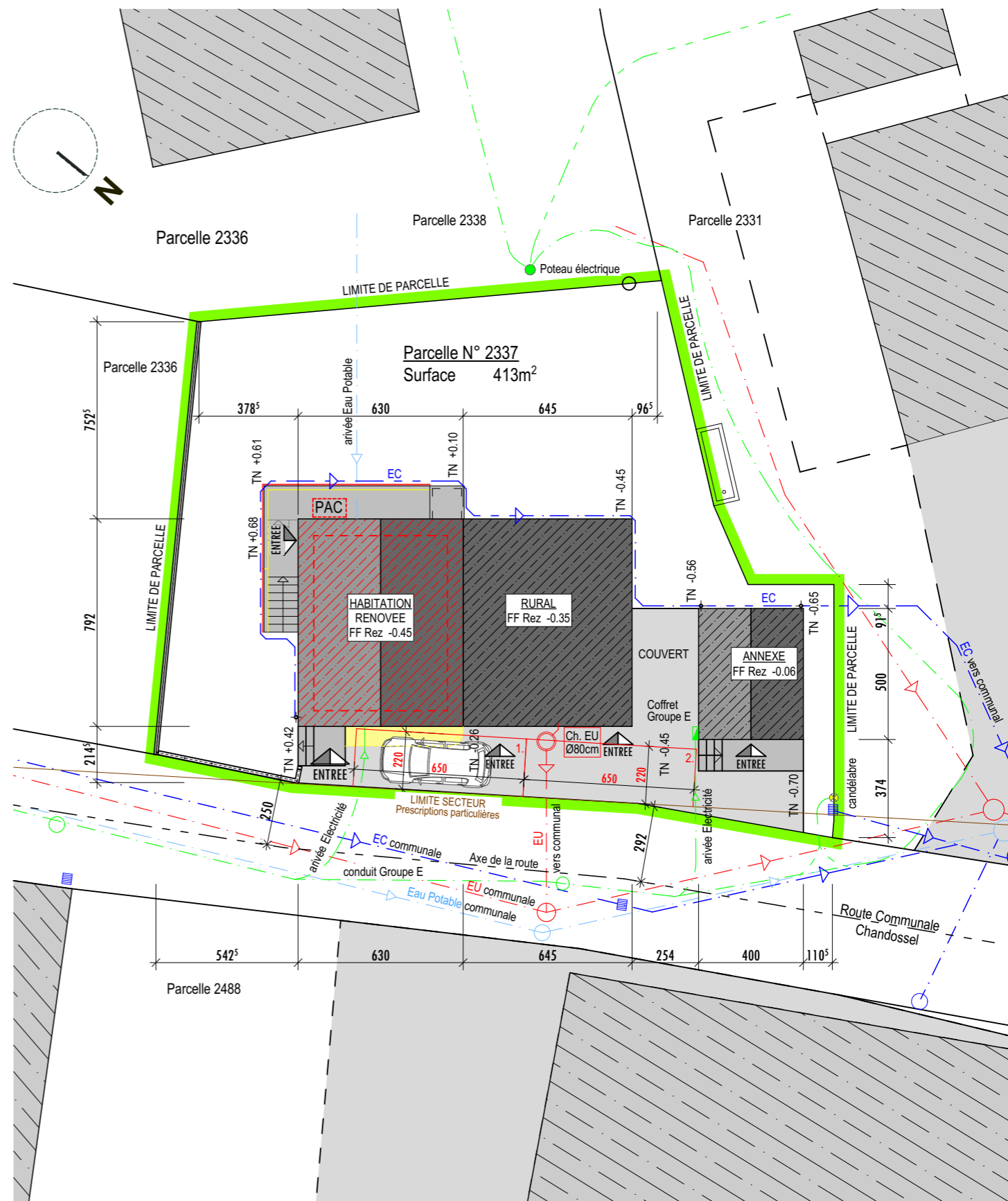

LEGENDE:

- existant
- nouveau
- à démolir

2ème ETAGE

ECH.: 1/100

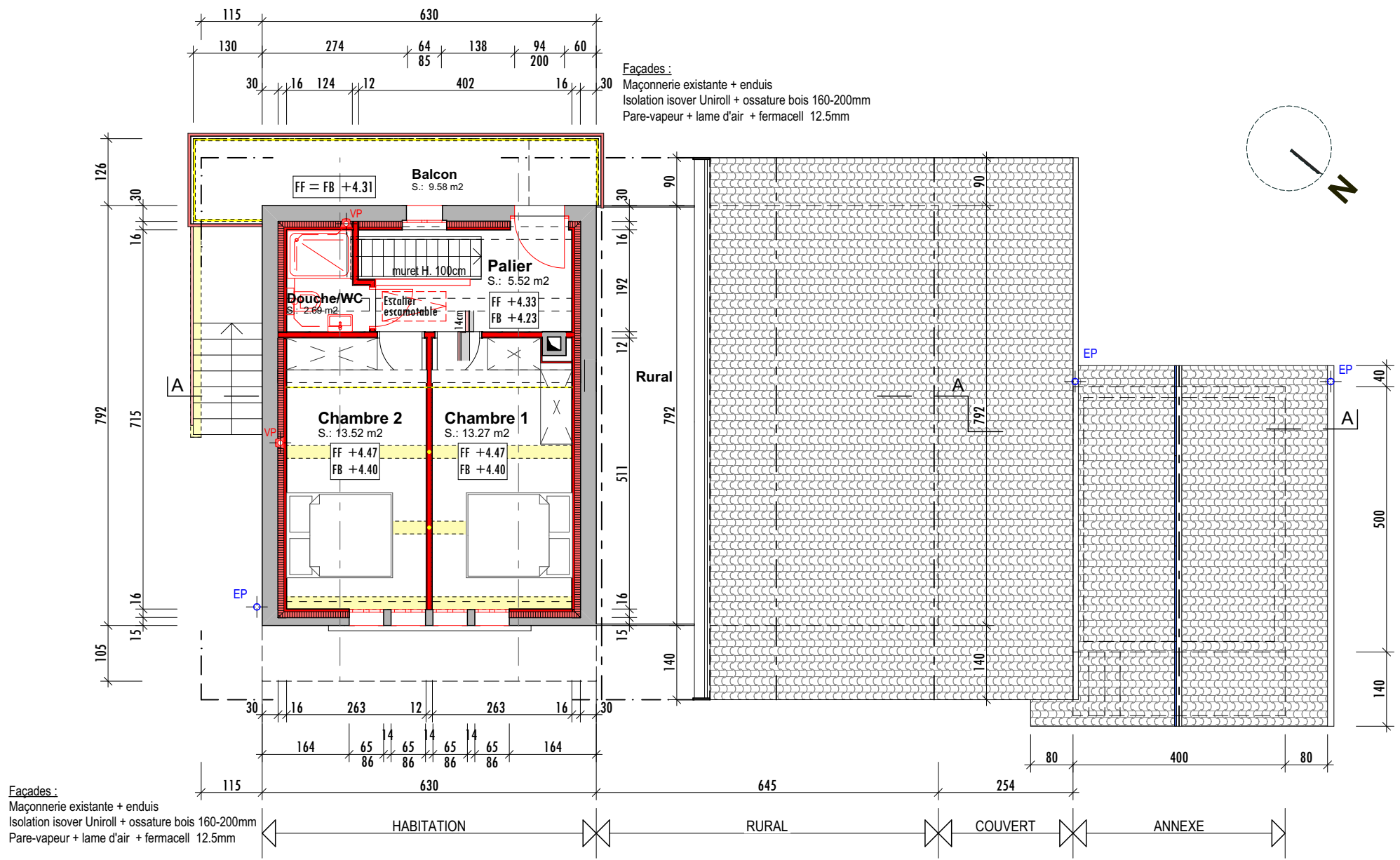

COUPE A-A

ECH.: 1/100

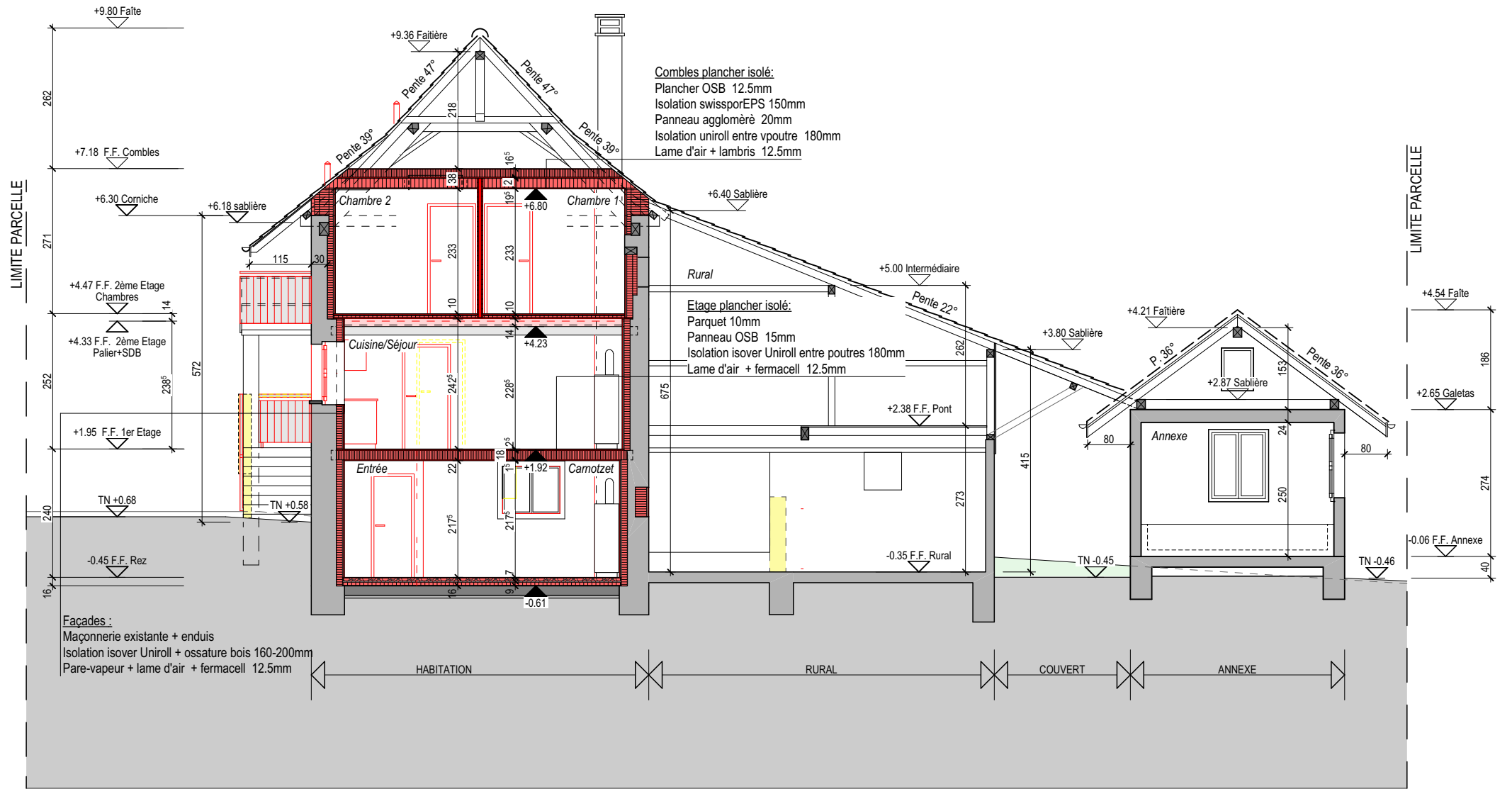

LEGENDE:

- existant
- nouveau
- à démolir

REZ-DE-CHAUSSEE

ECH.: 1/100

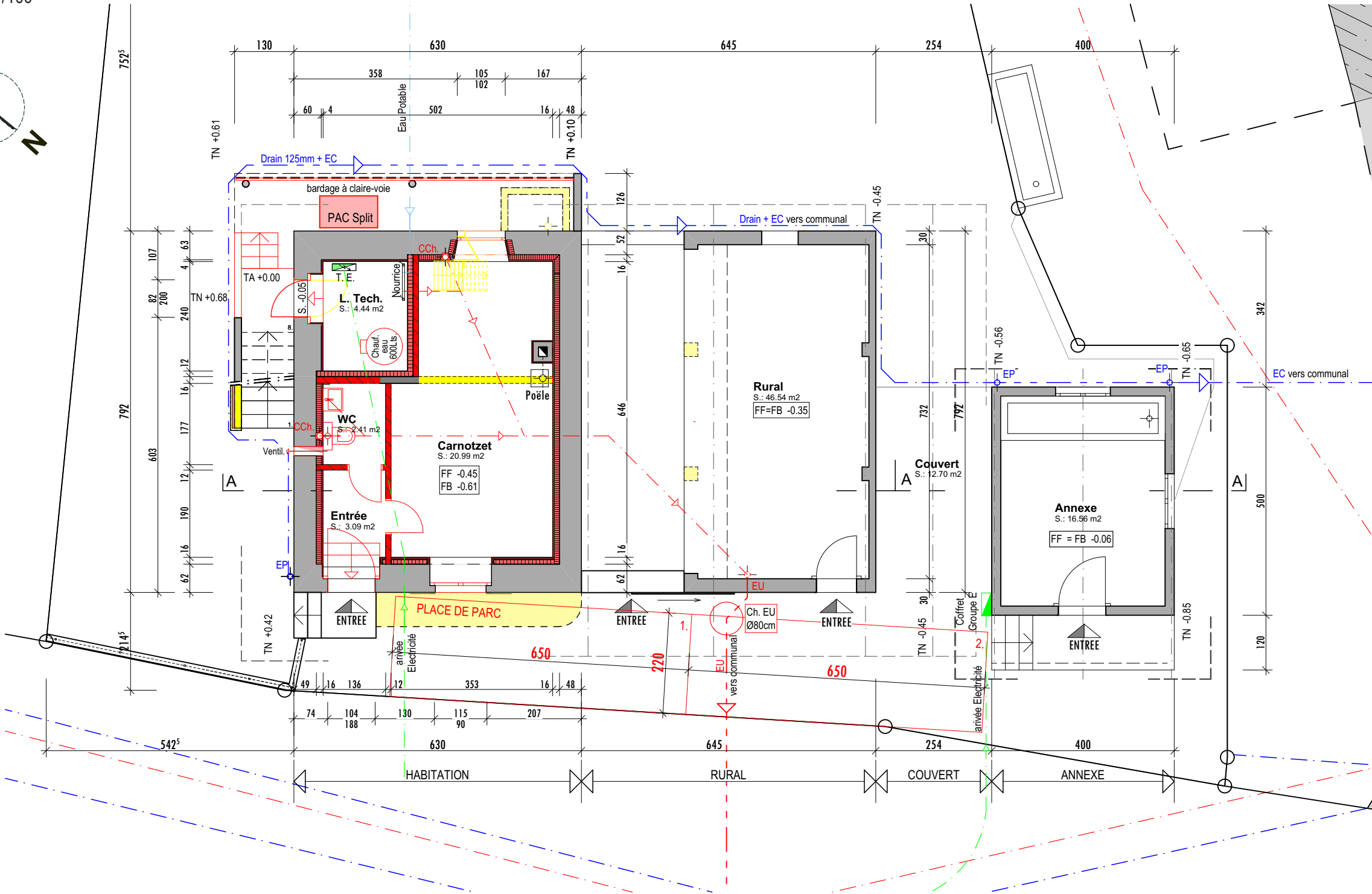
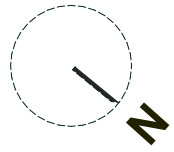

1er ETAGE

ECH.: 1/100

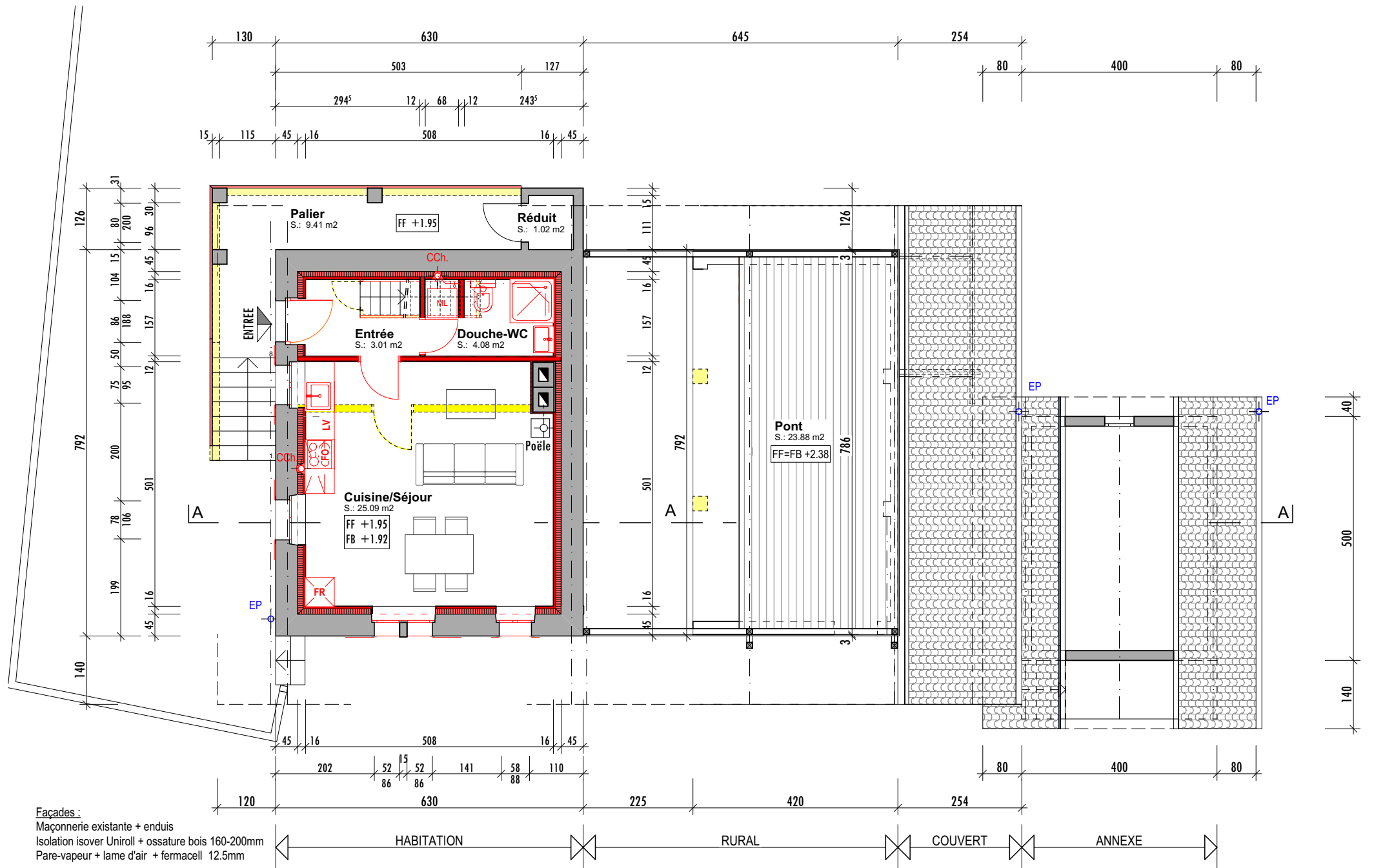
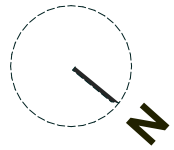

Façades :
 Maçonnerie existante + enduis
 Isolation isover Uniroll + ossature bois 160-200mm
 Pare-vapeur + lame d'air + fermacell 12.5mm

LEGENDE:

- existant
- nouveau
- à démolir