



ETAT DE FRIBOURG
STAAT FREIBURG

Service des constructions et de l'aménagement SeCA
Bau- und Raumplanungsamt BRPA

Rue des Chanoines 17, 1701 Fribourg
T +41 26 305 36 13, F +41 26 305 36 16
www.fr.ch/seca

Procédure Ordinaire n° 2024-4-00197-O

Formulaire de requête

1. Informations générales

1.1 Renseignements généraux

Description de l'ouvrage Construction d'une habitation de 3 logements. Forage de sondes géothermiques.
(Si l'ouvrage a plusieurs affectations, décrire au minimum les deux plus importantes)

Dérogation(s)

Demande(s) de dérogation Oui Non

Dérogation 1

Dérogations À la route communale À la distance minimale par rapport à la forêt
 À la route cantonale Aux mesures de protection des boisements hors-forêt protégés (arbres, haies, bosquets)
 À la loi et/ou aux règlements À une ligne électrique
 Selon les règles sur la police du feu Autre

Description Dérogation à l'art. 137 LMob : aménagement de places de stationnement en dehors de la limite au bord de la chaussée

Convention(s) <https://www.fr.ch/seca/fr/pub/documentation/documentation.htm>

Convention(s) nécessaire(s) Oui Non

Demande de défrichement

Défrichement nécessaire Oui Non

Etude d'impact sur l'environnement

Rapport d'impact nécessaire Oui Non

Demande de concession

Concession nécessaire Oui Non

Liaison(s) avec dossier(s) existant(s)

Dossier(s) lié(s) Oui Non

Parution dans la feuille officielle

Si vous ne souhaitez pas recevoir d'appel d'offre, veuillez cliquer dans la case à cocher ci-dessous.

Sans appel d'offres

1.1.1 Requéran(t)s

Seules les informations du requérant 1 sont transmises à la feuille officielle du canton de Fribourg (FO).

Requéran(t) 1

Personnalité juridique Personne physique Personne morale

Titre M. Mme

Nom Schouwey

Prénom Patrick

Profession

Complément d'adresse

Rue La Fayaula

N° 66

CP (Case postale)

NPA (Code postal) 1583

Localité Villarepos

Pays Suisse

Téléphone 1 +41 79 418 81 13

(Exemple : +41 XX XXX XX XX)

Téléphone 2

(Exemple : +41 XX XXX XX XX)

E-mail patrick.schouwey@bluewin.ch

Requéran(t) 2

Personnalité juridique Personne physique Personne morale

Titre M. Mme

Nom Schouwey

Prénom Marlise

Profession

Complément d'adresse

Rue La Fayaula

N° 66

CP (Case postale)

NPA (Code postal) 1583

Localité Villarepos

Pays Suisse

Téléphone 1 +41 79 418 81 13

(Exemple : +41 XX XXX XX XX)

Téléphone 2

(Exemple : +41 XX XXX XX XX)

E-mail patrick.schouwey@bluewin.ch

Propriétaire(s) identique(s) au(x) requérant(s) ? Oui Non

1.1.2 Auteur(e) des plans

Auteur(e) des plans identique au requérant ? Oui Non

Personnalité juridique Personne physique Personne morale

Raison sociale Atelier d'architecture Pauchard & Schouwey SA

Personne de contact

Titre M. Mme

Nom Zouigh -Chardonnens

Prénom Amélie

Complément d'adresse

Rue Rue de Lausanne

N° 36

CP (Case postale)

NPA (Code postal) 3280

Localité Meyriez

Canton de l'activité professionnelle Fribourg Autre

Pays Suisse

Téléphone 1 +41 26 672 39 00

(Exemple : +41 XX XXX XX XX)

Téléphone 2

(Exemple : +41 XX XXX XX XX)

E-mail ps.meyriez@bluewin.ch

Personne autorisée à déposer des plans

Titre	<input checked="" type="radio"/> M. <input type="radio"/> Mme
Nom	Pauchard
Prénom	Yvan
Autorisation	N° REG
N° REG	22486

1.1.3 Ingénieur-géomètre breveté-e

Ingénieur-géomètre breveté-e	<input checked="" type="radio"/> Oui <input type="radio"/> Non
Raison sociale	Schütz & Péclard SA
Nom	Schütz
Prénom	Marc
Téléphone (Exemple : +41 XX XXX XX XX)	+41 26 676 90 40
E-mail	info@spgeom.ch

1.4 Signatures

Requérant/e	Auteur/e des plans	Propriétaire
Lieu, date, Signature	Lieu, date, Signature	Lieu, date, Signature

<p>Par ma signature, je confirme avoir attribué à l'auteur/e des plans la procuration nécessaire pour le dépôt et le suivi de la présente demande de permis de construire. J'ai pris connaissance du fait que les autorités administratives communiqueront en premier lieu avec l'auteur/e des plans pour le traitement de la demande de permis de construire.</p> <p>Je prends connaissance du fait que le traitement de la demande de permis de construire se fait de manière électronique par le biais de l'application FRIAC. Je prends également connaissance du fait que je peux me créer un compte utilisateur sous www.friac.ch et que l'application FRIAC me permet de suivre l'état d'avancement de la demande. Cela implique l'attribution d'un droit d'accès au dossier de la demande de permis par l'auteur/e des plans. Lors de la création d'un compte utilisateur et de l'utilisation de l'application FRIAC, j'accepte les conditions générales.</p>	<p>Par ma signature, je confirme être en possession de la procuration donnée par le/la requérant/e (le/la représenté/e), pour recevoir toutes les communications émanant des autorités et organes traitant la demande et d'engager le/la représenté/e vis-à-vis de ces mêmes autorités et organes.</p> <p>Je confirme également accepter les conditions générales pour l'utilisation du compte utilisateur et de l'application FRIAC.</p> <p>De plus, je confirme que la demande complète et signée ci-jointe comprenant tous les documents nécessaires (plans, rapports, formulaires, etc) sous format papier est identique à celle déposée électroniquement par le biais de l'application FRIAC.</p>	
---	--	--

2. Ouvrage

2.1 Localisation

District	Lac
Commune	Courtepin
Proportion de résidences secondaires	Taux estimé : 0.1217 (27.02.2024)
Secteur	Villarepos
Rue	Route de Faoug
N°	3
CP (Case postale)	
NPA (Code postal)	1583
Localité	Villarepos
N°(s) bien(s)-fonds (Parcelles principale et supplémentaires)	2657
EGID:	http://geo.fr.ch/EGID/

Coordonnées

Coordonnée Est (Y)	2572173
Coordonnée Nord (X)	1192713.9

Commune(s) supplémentaire(s) impliquée(s)

2.2 Objet de la demande

2.2.1 Genre d'intervention

Genre d'intervention 1

Ouvrage concerné	<input checked="" type="checkbox"/> Bâtiment	<input type="checkbox"/> Exploitation de matériaux
	<input type="checkbox"/> Génie civil	<input type="checkbox"/> PED (Plan d'équipement de détail)
Travail projeté	Nouvelle construction / installation	
Avec démolition, transformation ou rénovation	<input type="radio"/> Oui <input checked="" type="radio"/> Non	
Avec changement de chauffage	<input type="radio"/> Oui <input checked="" type="radio"/> Non	
Durée prévue des travaux (Mois)	10	

2.2.2 Destination de l'ouvrage

(Réponses multiples possibles)

Infrastructures

- | | |
|--|--|
| <input type="checkbox"/> Equipement (cadastre souterrain) | <input type="checkbox"/> Parking souterrain |
| <input type="checkbox"/> Réseau routier et autre cheminement | <input type="checkbox"/> Elimination des déchets et extraction de matériaux |
| <input type="checkbox"/> Panneau et support destiné aux réclames | <input type="checkbox"/> Mesure de construction antibruit (digue, paroi, double peau etc...) |
| <input type="checkbox"/> Distributeur automatique | <input type="checkbox"/> Eau potable (conduites, ouvrages, traitements, etc.) |
| <input type="checkbox"/> Garage, place de parc couverte | <input type="checkbox"/> Place de parc non-couverte |

Travaux d'aménagement

- | | |
|--|---|
| <input type="checkbox"/> Modification de terrain | <input type="checkbox"/> Mur de soutènement et/ou paroi |
| <input type="checkbox"/> Déblai et remblai | <input type="checkbox"/> Aménagement de cours d'eau |
| <input type="checkbox"/> Mur de soutènement et/ou de clôture | <input type="checkbox"/> Aménagement d'un biotope |

Education, recherche, santé, culture et loisirs

- | | |
|--|---|
| <input type="checkbox"/> Etablissement de formation | <input type="checkbox"/> Eglise et bâtiment à but religieux |
| <input type="checkbox"/> Accueil extrafamilial de jour | <input type="checkbox"/> Installation sportive, de tourisme et de loisirs |
| <input type="checkbox"/> Etablissement lié à la santé | <input type="checkbox"/> Bâtiment à but culturel |

Habitations

- | | |
|--|--|
| <input checked="" type="checkbox"/> Habitation individuelle / Logement | <input type="checkbox"/> Habitation collective |
| <input type="checkbox"/> Habitation individuelle groupée | <input type="checkbox"/> Bâtiment mixte |

Bâtiment(s) affecté(s) en :

Résidence principale et/ou en tant que logement assimilé à de la résidence principale Oui Non

Nombre total de logements 3

Résidence secondaire Oui Non

Agriculture, horticulture (production) et exploitation forestière

Tout type d'ouvrage

Industrie, artisanat et commerce

- | | |
|---|--|
| <input type="checkbox"/> Production, usine et atelier | <input type="checkbox"/> Bâtiment commercial et magasin (non alimentaire) |
| <input type="checkbox"/> Halle, dépôt, silo | <input type="checkbox"/> Bâtiment administratif et bureaux |
| <input type="checkbox"/> Bâtiment commercial et magasin (avec denrées alimentaires) | <input type="checkbox"/> Etablissement public (restauration, hôtellerie, hébergement, cafétéria, etc.) |

Installations techniques

- Installation solaire : Thermique Photovoltaïque Ventilation
- Installation sanitaire Stockage de combustibles et carburants
- Production de chaleur Station émettrice et réceptrice

Production de froid

Bassin artificiel (Piscine, spa, jacuzzi, etc.) -

<https://www.fr.ch/document/204671>

Autres ouvrages

Petite construction, cabanon, annexe,...

Travaux sur façade et toiture

Informations complémentaires

L'ouvrage est-il destiné à être chauffé ? Oui

L'ouvrage est-il destiné à être réfrigéré ? Non

2.3 Estimation des coûts

Coût de la construction selon SIA (CHF) 1'600'000.00

Coût au m³ selon SIA (CHF/m³) 800.00

Volume selon SIA (m³) 2'000.00

Coût des aménagements extérieurs
(CHF) 50'000.00

3. Informations relatives au(x) bien-fonds

3.1 Informations relatives à la parcelle

3.1.1 Plan d'aménagement local (PAL)

	Auteur des plans	SIT
Plan d'aménagement local (PAL)	<input checked="" type="radio"/> En vigueur <input type="radio"/> Mis à l'enquête	En vigueur
Type de zone	<input checked="" type="radio"/> En zone à bâtir <input type="radio"/> Hors zone à bâtir	En zone à bâtir
Affectation communale	Zone centre	Zone Centre - dans PPC

3.1.2 Plan d'aménagement de détail (PAD)

	Auteur des plans	SIT
Plan d'aménagement de détail (PAD)	Aucun	Aucun

3.1.3 Projet

	Auteur des plans	SIT
Située sur un site pollué http://www.fr.ch/sen/fr/pub/documentati on/sites_pollues.htm	<input type="radio"/> Oui <input checked="" type="radio"/> Non	Non
Secteur de protection des eaux http://www.fr.ch/eau/fr/pub/eaux_souter raines/protection_eaux_souterraines.htm	<input type="checkbox"/> S1 <input type="checkbox"/> S <input type="checkbox"/> S2 <input checked="" type="checkbox"/> Au - Ao <input type="checkbox"/> S3 <input type="checkbox"/> uB <input type="checkbox"/> SA	Au
Situé proche d'un périmètre de protection de la nature et du paysage http://www.fr.ch/snp	<input type="radio"/> Oui <input checked="" type="radio"/> Non	Non
Situé dans une zone exposée au bruit	<input type="radio"/> Oui <input checked="" type="radio"/> Non	Non
Situé dans une zone attenante OPAM	<input type="radio"/> Oui <input checked="" type="radio"/> Non	Non
Situé dans une zone archéologique	<input checked="" type="radio"/> Oui <input type="radio"/> Non	Oui
Situé proche d'une zone d'exploitation (Gravière)	<input type="radio"/> Oui <input checked="" type="radio"/> Non	Non
Situé dans un périmètre de protection (Biens culturels)	<input checked="" type="radio"/> Oui <input type="radio"/> Non	Oui
Situé proche d'un objet recensé ou protégé (Biens culturels)	<input checked="" type="radio"/> Oui <input type="radio"/> Non	Oui
Situé dans l'espace réservé (Lacs et cours d'eau)	<input type="radio"/> Oui <input checked="" type="radio"/> Non	Non
Situé proche d'un cours d'eau à ciel ouvert	<input type="radio"/> Oui <input checked="" type="radio"/> Non	Non
Situé dans ou à proximité immédiate d'un secteur de danger naturel	<input type="radio"/> Oui <input checked="" type="radio"/> Non	Non
Situé proche d'une surface forestière	<input type="radio"/> Oui <input checked="" type="radio"/> Non	Oui
Situé proche d'un périmètre de	<input type="radio"/> Oui <input checked="" type="radio"/> Non	Non

protection de la faune

Situé en surface d'assolement Oui Non Oui

Transports énergétiques, ferroviaires, aériens et routiers

L'ouvrage est-il à proximité d'une installation de transport ? Oui Non

Situé proche d'une ligne à haute tension Oui Non Non

3.2 Informations relatives au règlement communal d'urbanisme (RCU)

Pour tout renseignement, veuillez consulter :

- Accord intercantonal harmonisant la terminologie dans le domaine des constructions (AIHC)
(<https://www.fr.ch/seca/fr/pub/documentation/documentation/aihc.htm>)
- Le règlement communal d'urbanisme de la zone concernée (RCU)

Renseigner uniquement les champs applicables au projet en fonction du RCU de la zone et/ou du plan d'aménagement de détail (PAD)	Unité	Pas concerné	Règle applicable	Projet
SBPu https://www.fr.ch/seca/territoire-amenagement-et-constructions/territoire/aihc-notions-commentaires-et-schemas	m2	<input checked="" type="checkbox"/>		
IBUS y.c. bonus et report(s) d'indice https://www.fr.ch/seca/territoire-amenagement-et-constructions/territoire/aihc-notions-commentaires-et-schemas		<input type="checkbox"/>	0.85	0.80
IOS y.c. report(s) d'indice https://www.fr.ch/seca/territoire-amenagement-et-constructions/territoire/aihc-notions-commentaires-et-schemas		<input type="checkbox"/>	0.50	0.24
Iver y.c. report(s) d'indice https://www.fr.ch/seca/territoire-amenagement-et-constructions/territoire/aihc-notions-commentaires-et-schemas		<input checked="" type="checkbox"/>		
IM y.c. report(s) d'indice https://www.fr.ch/seca/territoire-amenagement-et-constructions/territoire/aihc-notions-commentaires-et-schemas		<input checked="" type="checkbox"/>		
Report d'indices https://www.fr.ch/seca/territoire-amenagement-et-constructions/territoire/convention-de-report-dindice			<input type="radio"/> Oui <input checked="" type="radio"/> Non	
Avec demande de bonus 10% sur l'IBUS lié à un CECB			<input type="radio"/> Oui <input checked="" type="radio"/> Non	

https://bdlf.fr.ch/app/fr/texts_of_law/710
.11

Hauteur totale (h)	mètre	<input type="checkbox"/>	10.50	10.10
--------------------	-------	--------------------------	-------	-------

<https://www.fr.ch/seca/territoire-amenagement-et-constructions/territoire/aihc-notions-commentaires-et-schemas>

Hauteur de façade (hf)	mètre	<input checked="" type="checkbox"/>		
------------------------	-------	-------------------------------------	--	--

<https://www.fr.ch/seca/territoire-amenagement-et-constructions/territoire/aihc-notions-commentaires-et-schemas>

Hauteur de façade au faite (hf-f)	mètre	<input checked="" type="checkbox"/>		
-----------------------------------	-------	-------------------------------------	--	--

<https://www.fr.ch/seca/territoire-amenagement-et-constructions/territoire/aihc-notions-commentaires-et-schemas>

Hauteur de façade à la gouttière (hf-g)	mètre	<input type="checkbox"/>	5.15	5.10
---	-------	--------------------------	------	------

<https://www.fr.ch/seca/territoire-amenagement-et-constructions/territoire/aihc-notions-commentaires-et-schemas>

Distance à la limite (D)	mètre	<input type="checkbox"/>	4.00	5.05
--------------------------	-------	--------------------------	------	------

https://bdlf.fr.ch/app/fr/texts_of_law/710
.11

Nombre de niveaux		<input checked="" type="checkbox"/>		
-------------------	--	-------------------------------------	--	--

<https://www.fr.ch/seca/territoire-amenagement-et-constructions/territoire/aihc-notions-commentaires-et-schemas>

Nombre d'étages		<input checked="" type="checkbox"/>		
-----------------	--	-------------------------------------	--	--

<https://www.fr.ch/seca/territoire-amenagement-et-constructions/territoire/aihc-notions-commentaires-et-schemas>

Ordre des constructions

Non-contigu

Enveloppe du bâtiment

Renseigner uniquement les champs applicables au projet en fonction du RCU de la zone et/ou du plan d'aménagement de détail (PAD)	Pas concerné	Règle applicable	Projet
--	--------------	------------------	--------

Façades : matériaux, couleurs	<input type="checkbox"/>	Teintes discrètes et neutre	selon règle
-------------------------------	--------------------------	-----------------------------	-------------

Toitures : matériaux, couleurs	<input type="checkbox"/>	tuile terre cuite de couleur naturelle	selon règle
--------------------------------	--------------------------	--	-------------

3.3 Validation des données

Les données reprises du SIT ont été vérifiées ou complétées	<input checked="" type="checkbox"/>
---	-------------------------------------

4. Sélection des formulaires spécifiques / énergétiques

Ci-dessous la liste des formulaires spécifiques / énergétiques présélectionnés selon l'ouvrage projeté et sa localisation. Ces derniers devront être renseignés lors de la prochaine étape de saisie.

L'historique de la sélection est conservée quelles que soient les modifications apportées aux questions du formulaire principal (Pages 1, 2 et 3).

Veillez vérifier la pertinence de la sélection et ajuster en cas de nécessité (Ajout / Suppression).

Au besoin, contacter le(s) service(s) concerné(s).

Cantonal

	Formulaires sélectionnés	Formulaires suggérés	Justification (si différent que proposé)
Mobilité SMo SPC	<input checked="" type="checkbox"/>	<input checked="" type="checkbox"/>	
Protection du bâtiment ECAB	<input checked="" type="checkbox"/>	<input checked="" type="checkbox"/>	
Protection incendie ECAB	<input checked="" type="checkbox"/>	<input checked="" type="checkbox"/>	
Protection civile SPPAM	<input checked="" type="checkbox"/>	<input checked="" type="checkbox"/>	
Dangers naturels CDN	<input type="checkbox"/>	<input type="checkbox"/>	
Etablissement public / établissement du secteur alimentaire SAAV-LC SPoCo	<input type="checkbox"/>	<input type="checkbox"/>	
Constructions et installations hors de la zone à bâtir SeCA	<input type="checkbox"/>	<input type="checkbox"/>	
Environnement - Chauffage SEn	<input checked="" type="checkbox"/>	<input checked="" type="checkbox"/>	
Environnement - Protection contre le bruit SEn	<input checked="" type="checkbox"/>	<input checked="" type="checkbox"/>	
Environnement - Evacuation des eaux SEn	<input checked="" type="checkbox"/>	<input checked="" type="checkbox"/>	
Environnement - Protection de l'air SEn	<input type="checkbox"/>	<input type="checkbox"/>	
Environnement - Site pollué SEn	<input type="checkbox"/>	<input type="checkbox"/>	
Environnement - Déchets SEn	<input type="checkbox"/>	<input type="checkbox"/>	

Environnement - Sols
SEn

Environnement - Produits chimiques

Energie

	Formulaires sélectionnés	Formulaires suggérés	Justification (si différent que proposé)
EN-101 (a ou b) - Couverture des besoins de chaleur SdE	<input checked="" type="checkbox"/>	<input checked="" type="checkbox"/>	
EN-101 (c) - Outil de justificatif pour bâtiments simples SdE	<input type="checkbox"/>	<input type="checkbox"/>	
EN-102 (a ou b) - Isolation thermique, performance ponctuelle ou globale SdE	<input checked="" type="checkbox"/>	<input checked="" type="checkbox"/>	
EN-102c - Check-list des ponts thermiques SdE	<input checked="" type="checkbox"/>	<input checked="" type="checkbox"/>	
EN-103 - Chauffage et eau chaude sanitaire SdE	<input checked="" type="checkbox"/>	<input checked="" type="checkbox"/>	
EN-104 - Production propre de courant (bâtiment à construire) SdE	<input checked="" type="checkbox"/>	<input checked="" type="checkbox"/>	
EN-105 - Installation de ventilation SdE	<input checked="" type="checkbox"/>	<input checked="" type="checkbox"/>	
EN-110-(FR) - Rafrâichissement / humidification SdE	<input type="checkbox"/>	<input type="checkbox"/>	
EN-111 - Energie électrique, éclairage SdE	<input type="checkbox"/>	<input type="checkbox"/>	
EN-112 - Locaux frigorifiques SdE	<input type="checkbox"/>	<input type="checkbox"/>	
EN-120-FR - Chaleur renouvelable lors du renouvellement d'une installation de production de chaleur SdE	<input type="checkbox"/>	<input type="checkbox"/>	
EN-130 - Résidences secondaires / occupation intermittente SdE	<input type="checkbox"/>	<input type="checkbox"/>	
EN-131 - Serres chauffées SdE	<input type="checkbox"/>	<input type="checkbox"/>	
EN-132 - Halles gonflables - chauffées SdE	<input type="checkbox"/>	<input type="checkbox"/>	

EN-133 - Installation de production
d'électricité
SdE

EN-135-FR - Piscine et jacuzzi (spa)
SdE

PLAN DE SITUATION CADASTRALE

pour demande de permis de construire

Commune de Courtepin

Adresse : Route de Faoug 3, 1583 Villarepos

Bien-fonds n° 2657 Surface : 765 m²

Propriétaires : SCHOUWEY Patrick Francis et Marlise

Secteur : Villarepos

Coordonnées du centre du projet :

E : 2'572'170 / N : 1'192'715



Echelle : 1:500

Légende :

- Bassin d'infiltration de 5 m³
- Panneaux solaires de environ 36 m²
- Sondes géothermiques

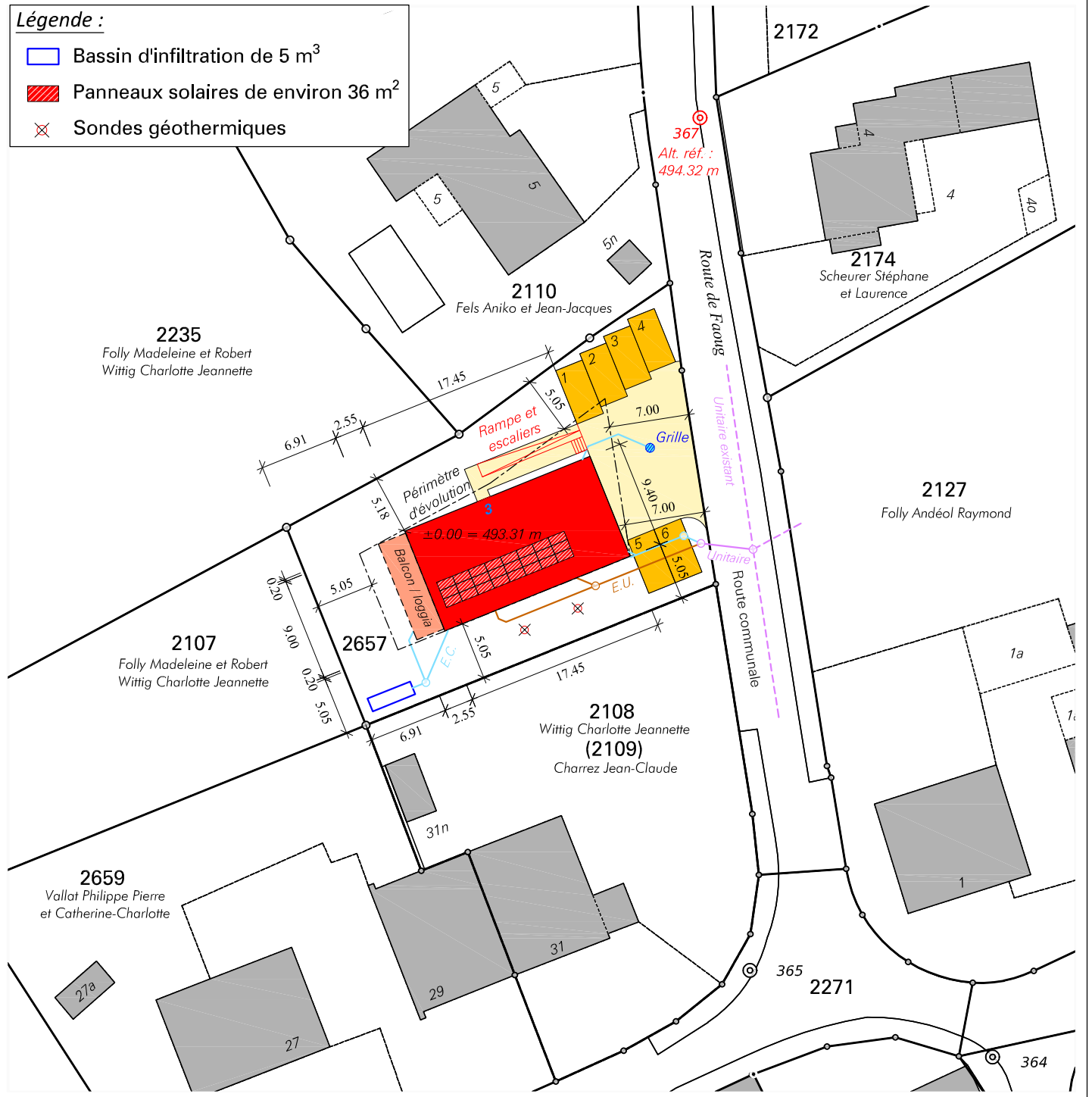

Remarque : -

Données cadastrales : mensuration officielle numérique M093

Mentions :

- 2657 N° de bien-fonds
- AF = Amélioration foncière
 - RPTB = Remaniement parcellaire de terrain à bâtir
 - RI = Report d'indice
 - AI = Acquisition d'indice

Domdidier, le 18 mars 2024

Marc Schütz
Ing. géom. off.

Dossier n° 102'982

S&P

Schütz & Péclard
ingénieurs géomètres

026 676 90 40 Rue du Château 5
info@spgeom.ch 1564 Domdidier



Monsieur & Madame Patrick et Marlise Schouwey
 Construction d'une habitation de 3 logements et forage de sondes géothermiques.
 Dérégulation art. 137 LMob : aménagement de places de parc en dehors de la limite du bord de chaussée

ENQUETE	échelle: 1:200	format: A3 Paysage	dessin: AZ	date: 21.03.2024
Implantation	Architecte:	Requérants:		

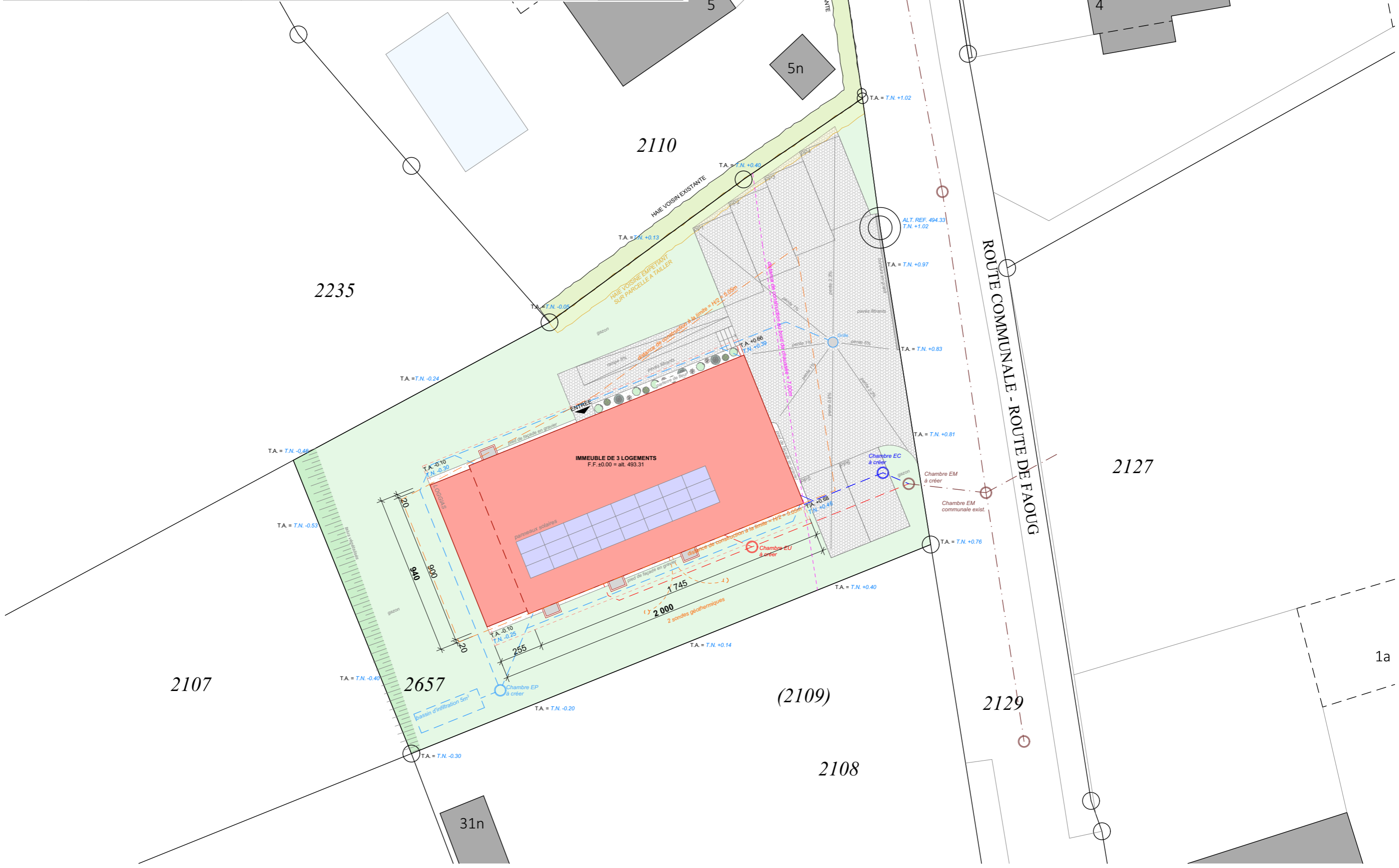
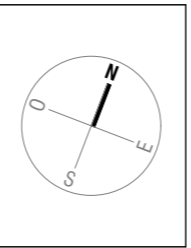



Monsieur & Madame Patrick et Marlise Schouwey

affaire: 853

Construction d'une habitation de 3 logements et forage de sondes géothermiques.
Dérogation art. 137 LMob : aménagement de places de parc en dehors de la limite du bord de chaussée

ENQUETE

échelle: 1:500

format: A4 Portrait

dessin: AZ

date: 21.03.2024

Mobilité

Architecte:

Requérants:

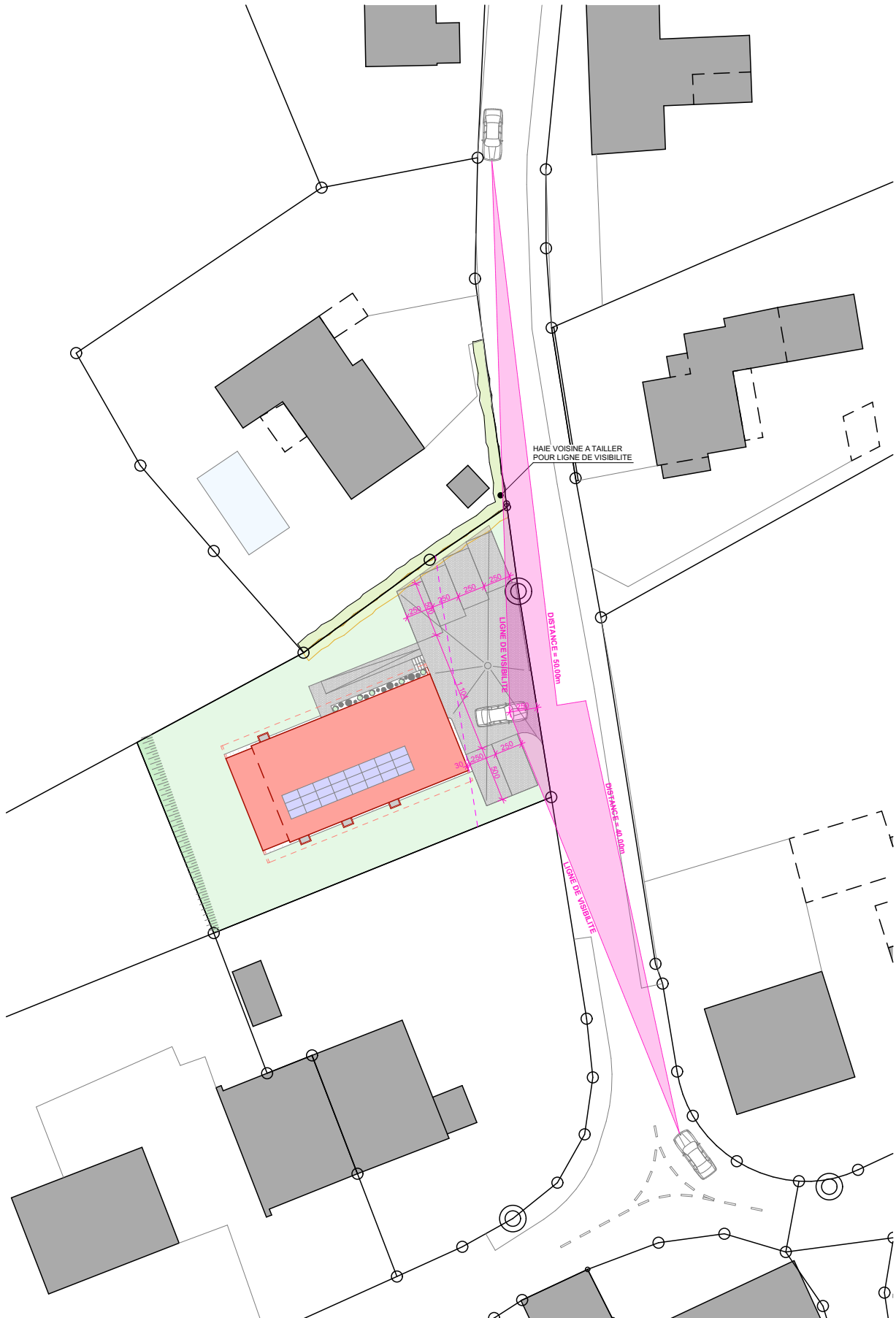
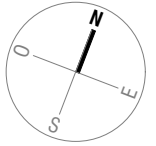



3280 Meyriez

Monsieur & Madame Patrick et Marlise Schouwey

affaire: 853

Construction d'une habitation de 3 logements et forage de sondes géothermiques.
Dérogation art. 137 LMob : aménagement de places de parc en dehors de la limite du bord de chaussée

ENQUETE

échelle: 1:100

format: A4 Paysage

dessin: AZ

date: 21.03.2024

Etage

Architecte:

Requérants:

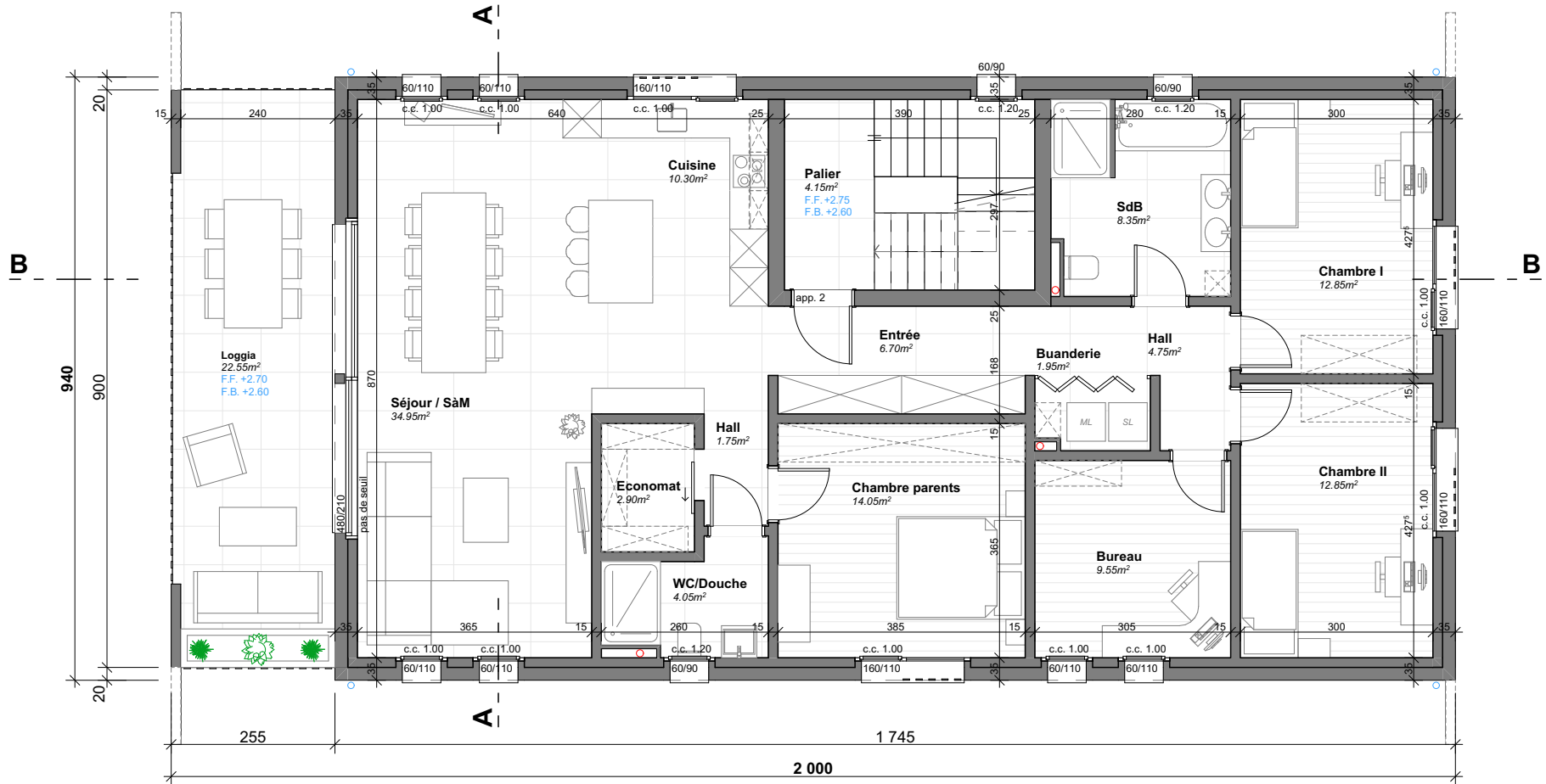
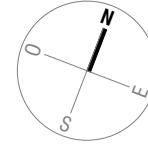



3280 Meyriez

Monsieur & Madame Patrick et Marlise Schouwey

affaire: 853

Construction d'une habitation de 3 logements et forage de sondes géothermiques.
Dérogation art. 137 LMob : aménagement de places de parc en dehors de la limite du bord de chaussée

ENQUETE

échelle: 1:100

format: A4 Paysage

dessin: AZ

date: 21.03.2024

Combles

Architecte:

Requérants:

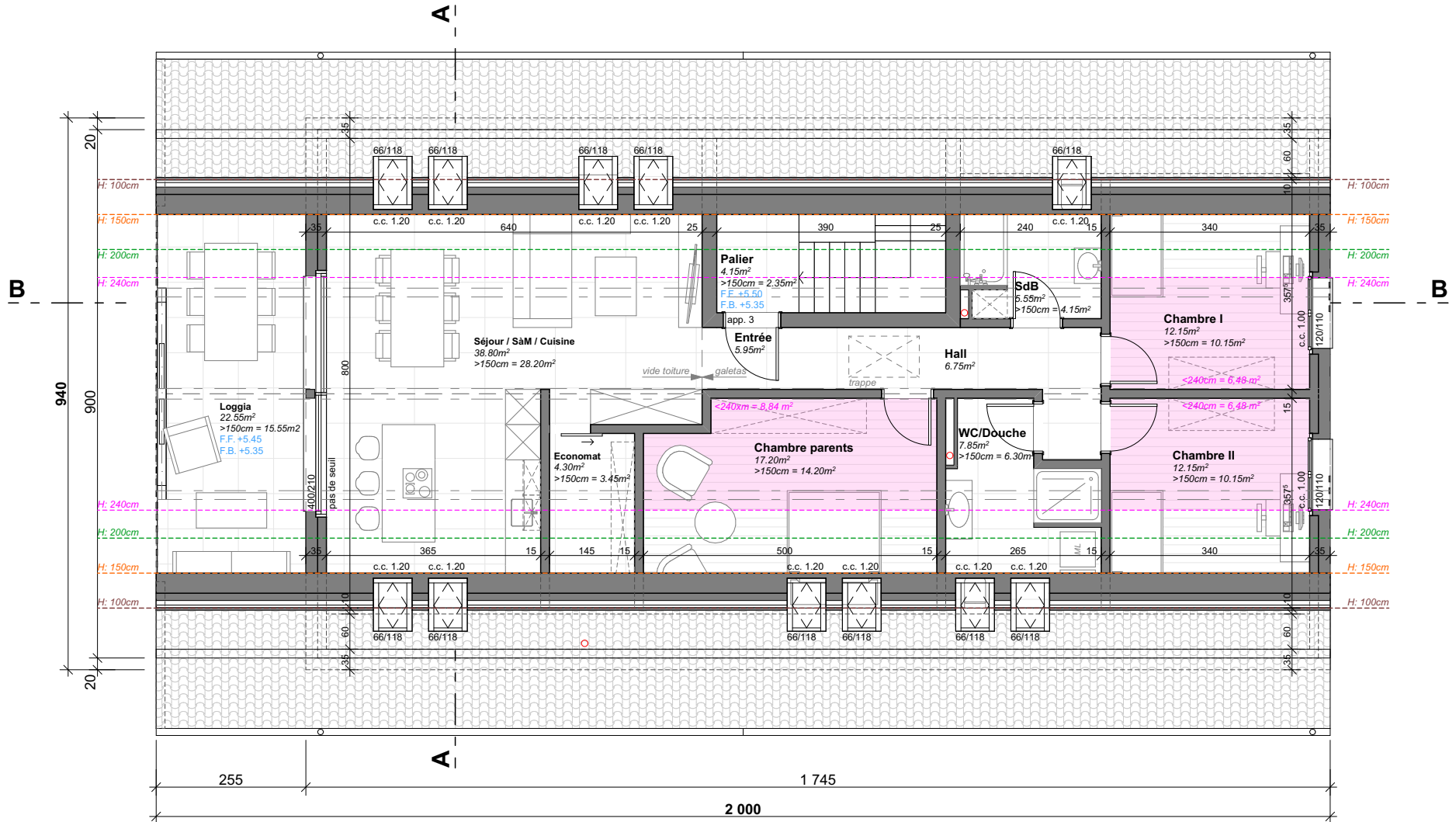
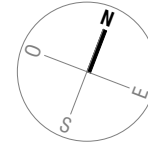



Monsieur & Madame Patrick et Marlise Schouwey		affaire: 853	
Construction d'une habitation de 3 logements et forage de sondes géothermiques. Dérogation art. 137 LMob : aménagement de places de parc en dehors de la limite du bord de chaussée			
ENQUETE	échelle: 1:100	format: A3 Paysage	dessin: AZ
			date: 21.03.2024
Façade Sud	Architecte:	Requérants:	

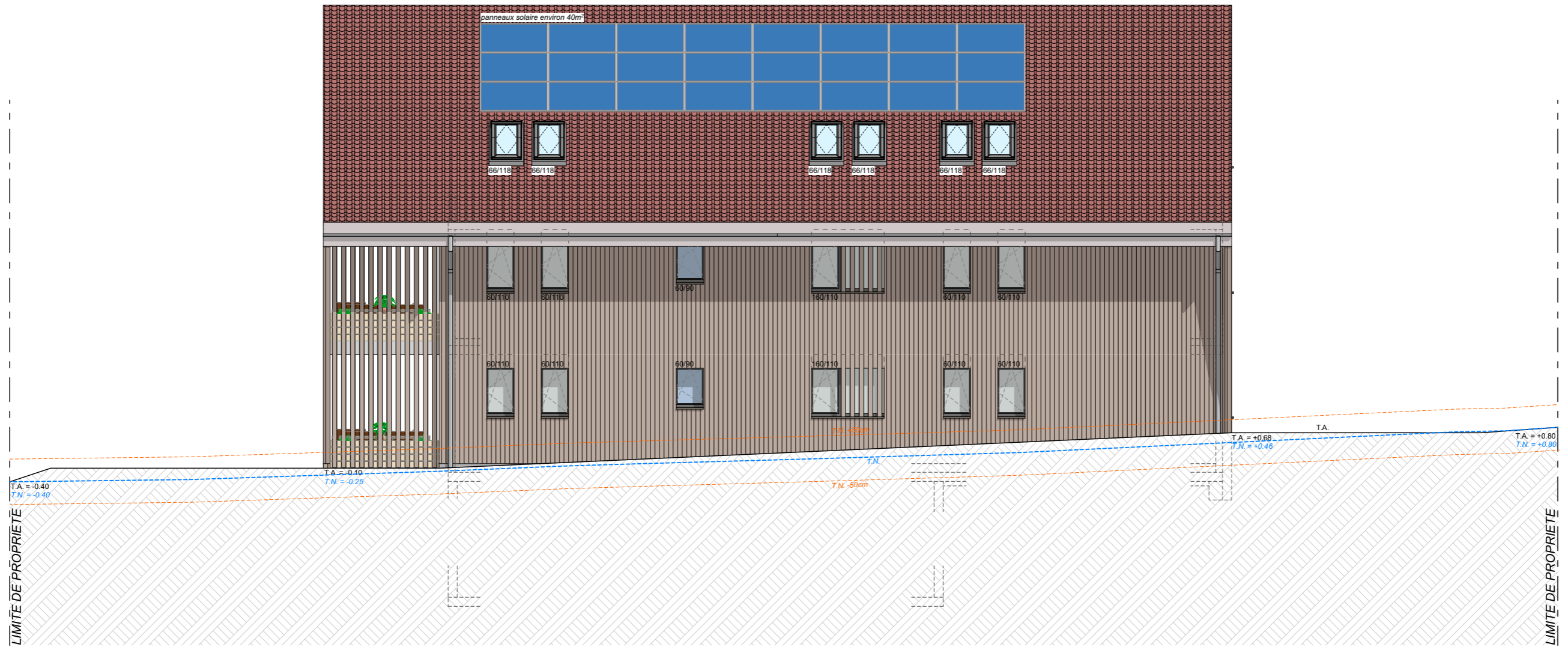
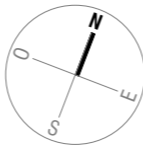



3280 Meyriez

Monsieur & Madame Patrick et Marlise Schouwey

affaire: 853

Construction d'une habitation de 3 logements et forage de sondes géothermiques.
Dérogation art. 137 LMob : aménagement de places de parc en dehors de la limite du bord de chaussée

ENQUETE

échelle: 1:100

format: A4 Paysage

dessin: AZ

date: 21.03.2024

Façade Ouest

Architecte:

Requérants:

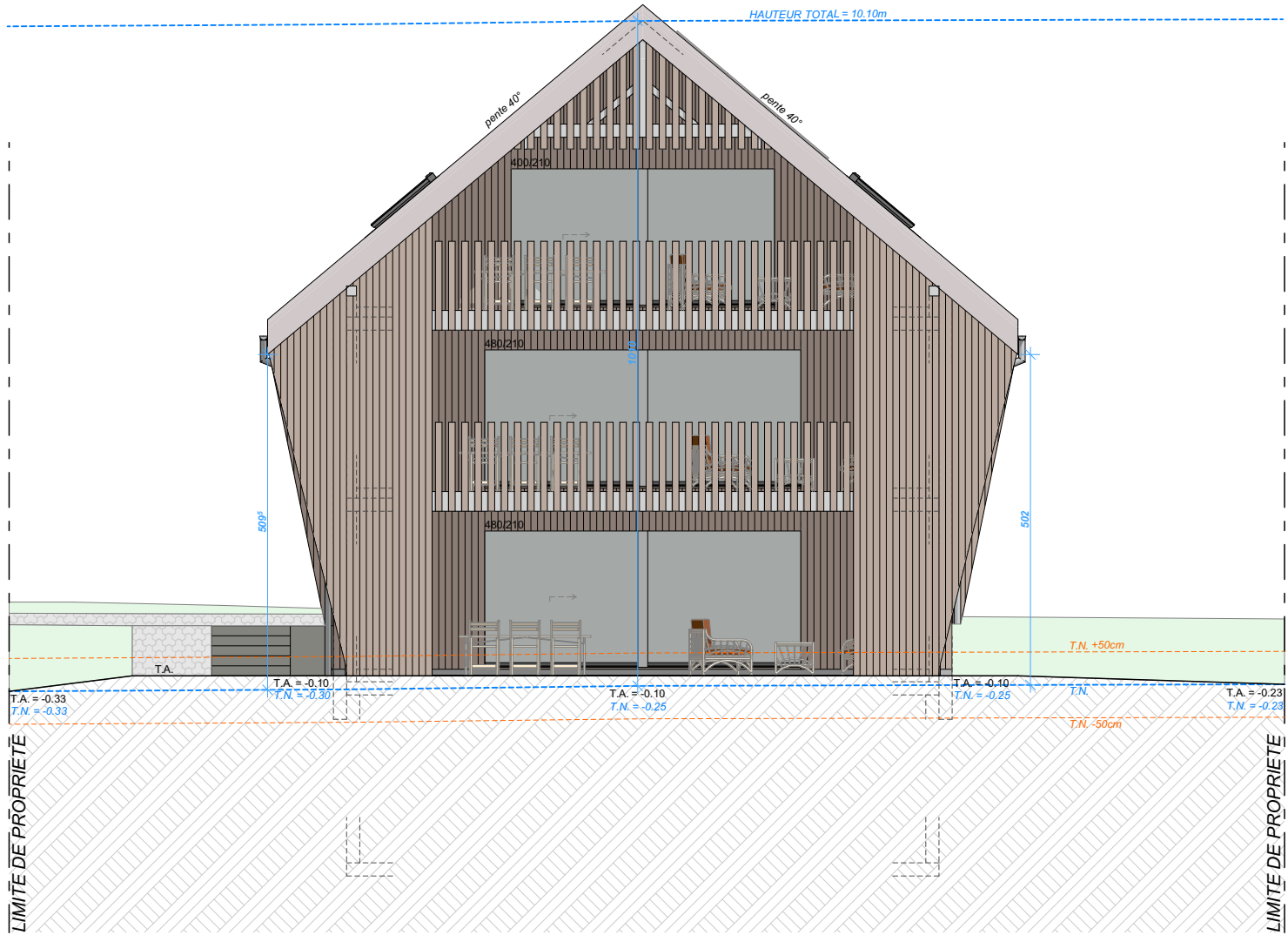
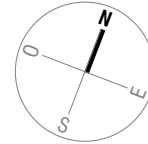



Monsieur & Madame Patrick et Marlise Schouwey		affaire: 853	
Construction d'une habitation de 3 logements et forage de sondes géothermiques. Dérogation art. 137 LMob : aménagement de places de parc en dehors de la limite du bord de chaussée			
ENQUETE	échelle: 1:100	format: A3 Paysage	dessin: AZ
			date: 21.03.2024
Façade Nord	Architecte:	Requérants:	

