



ETAT DE FRIBOURG
STAAT FREIBURG

Service des constructions et de l'aménagement SeCA
Bau- und Raumplanungsamt BRPA

Rue des Chanoines 17, 1701 Fribourg

T +41 26 305 36 13
www.fr.ch/seca

Procédure simplifiée n° 2025-4-00812-S

Informations partenaires

Requérant·e·s

Requérant·e 1

Seules les informations du ou de la requérant·e 1 sont transmises à la Feuille officielle du canton de Fribourg (FO).

Personnalité juridique ☒ Personne physique ☐ Personne morale

Civilité ☒ Madame ☐ Monsieur

Nom Mura

Prénom Judith

Fonction

Nom de la rue La Fayaula

N° du bâtiment 14

Complément d'adresse

Case postale

NPA 1583

Localité Villarepos

Pays ☒ Suisse ☐ Autre

Téléphone 1 +41 26 684 18 34

Téléphone 2

E-mail judithmura@sunrise.ch

Propriétaire(s) du bien-fonds

Propriétaire identique au requérant / à la
requérante ?

☒ Oui ☐ Non

Auteur·e des plans

Auteur·e des plans identique au requérant / à la requérante ? ☒ Oui ☐ Non

Ingénieur·e géomètre breveté·e

Y a-t-il un·e ingénieur·e géomètre breveté·e pour ☐ Oui ☒ Non
cet ouvrage?

Signatures

Requérant/e	Auteur/e des plans	Propriétaire
Lieu, date, Signature	Lieu, date, Signature	Lieu, date, Signature
<p>Par ma signature, je confirme avoir attribué à l'auteur/e des plans la procuration nécessaire pour le dépôt et le suivi de la présente demande de permis de construire. J'ai pris connaissance du fait que les autorités administratives communiqueront en premier lieu avec l'auteur/e des plans pour le traitement de la demande de permis de construire.</p> <p>Je prends connaissance du fait que le traitement de la demande de permis de construire se fait de manière électronique par le biais de l'application FRIAC. Je prends également connaissance du fait que je peux me créer un compte utilisateur sous www.friac.ch et que l'application FRIAC me permet de suivre l'état d'avancement de la demande. Cela implique l'attribution d'un droit d'accès au dossier de la demande de permis par l'auteur/e des plans. Lors de la création d'un compte utilisateur et de l'utilisation de l'application FRIAC, j'accepte les conditions générales.</p>	<p>Par ma signature, je confirme être en possession de la procuration donnée par le/la requérant/e (le/la représenté/e), pour recevoir toutes les communications émanant des autorités et organes traitant la demande et d'engager le/la représenté/e vis-à-vis de ces mêmes autorités et organes.</p> <p>Je confirme également accepter les conditions générales pour l'utilisation du compte utilisateur et de l'application FRIAC.</p> <p>De plus, je confirme que la demande complète et signée ci-jointe comprenant tous les documents nécessaires (plans, rapports, formulaires, etc) sous format papier est identique à celle déposée électroniquement par le biais de l'application FRIAC.</p>	

Procédure simplifiée n° 2025-4-00812-S

Ouvrage & Bien(s)-fonds

Objet de la demande

Informations générales

Description de l'ouvrage	Conduit de cheminée
Dossier(s) lié(s) à ce projet	<input type="radio"/> Oui <input checked="" type="radio"/> Non
Demande(s) de dérogation	<input type="radio"/> Oui <input checked="" type="radio"/> Non
Convention(s) Modèles de convention	<input type="radio"/> Oui <input checked="" type="radio"/> Non

Parution dans la Feuille officielle

Sans appel d'offres	<input checked="" type="checkbox"/>
---------------------	-------------------------------------

Type d'intervention 1

Ouvrage concerné	<input checked="" type="checkbox"/> Bâtiment
Travail projeté	Nouvelle construction / Nouvelle installation
Avec démolition, transformation ou rénovation	<input type="radio"/> Oui <input checked="" type="radio"/> Non
Avec changement de chauffage	<input type="radio"/> Oui <input checked="" type="radio"/> Non
Durée prévue des travaux (Mois)	6

Destination de l'ouvrage

Infrastructures

<input type="checkbox"/> Panneau et support destiné aux réclames	<input type="checkbox"/> Garage, place de parc couverte
<input type="checkbox"/> Distributeur automatique	<input type="checkbox"/> Place de parc non-couverte

Travaux d'aménagement

<input type="checkbox"/> Modification de terrain	<input type="checkbox"/> Mur de soutènement et/ou paroi
<input type="checkbox"/> Déblai et remblai	<input type="checkbox"/> Aménagement d'un biotope
<input type="checkbox"/> Mur de soutènement et/ou de clôture	

Installations techniques

Installation solaire:

☐ Thermique ☐ Photovoltaïque

☐ Installation sanitaire

☒ Production de chaleur

☐ Production de froid

☐ Ventilation

☐ Stockage de combustibles et carburants

Bassin artificiel (Piscine, SPA, jacuzzi, etc.)

[Art. 18a RSAI](#)

Autres ouvrages

☒ Construction de faible importance (cabanon, annexe, etc.)

☐ Travaux sur façade et toiture

Informations complémentaires

L'ouvrage est-il destiné à être chauffé ? Oui

L'ouvrage est-il destiné à être réfrigéré ? Non

Estimation des coûts

Coût de la construction selon SIA (CHF TTC) 5'000.00

Volume selon SIA (m³)

Coût au m³ selon SIA (CHF/m³)

Coût des aménagements extérieurs (CHF TTC)

Localisation

Commune(s)

Nom	Courtepin
District	Lac
Proportion de résidences secondaires	Taux estimé : 0.1163 16.12.2025
Nom de la rue	La Fayaula
N° de bâtiment	14
CP (Case postale)	
NPA (Code postal)	1583
Localité	Villarepos
EGID	https://geo.fr.ch/EGID/
Commune(s) supplémentaire(s) impliquée(s)	<input type="checkbox"/>

Parcelle(s)

N° de parcelle	Secteur	Surface (m ²)	Propriétaire(s)
2233			
Longitude (coordonnée E)	2572284.1		
Latitude (coordonnée N)	1192683.8		

Informations relatives au(x) bien(s)-fonds

Reprise des données suggérées par le portail cartographique

Données du SIT

Plan d'aménagement local (PAL)

Données	Selon l'utilisateur	Selon le portail cartographique
Statut	<input checked="" type="radio"/> En vigueur <input type="radio"/> Mis à l'enquête	Villarepos - 2233: En vigueur
Type de zone	<input checked="" type="radio"/> En zone à bâtir <input type="radio"/> Hors zone à bâtir	Villarepos - 2233: En zone à bâtir
Affectation communale	Zone résidentielle faible densité	Villarepos - 2233: Zone résidentielle faible densité

Plan d'aménagement de détail (PAD)

Données	Selon l'utilisateur	Selon le portail cartographique
Statut	Aucun	Villarepos - 2233: Aucun

Projet

Données	Selon l'utilisateur	Selon le portail cartographique
Située sur un site pollué Informations sur les sites pollués	<input type="radio"/> Oui <input checked="" type="radio"/> Non	Villarepos - 2233: Non
Secteur de protection des eaux Informations sur les secteurs de protection des eaux	<input type="checkbox"/> S1 <input type="checkbox"/> S2 <input type="checkbox"/> S3 <input type="checkbox"/> SA <input type="checkbox"/> S <input checked="" type="checkbox"/> Au - Ao <input type="checkbox"/> uB	Villarepos - 2233: Au
Situé proche d'un périmètre de protection de la nature et du paysage Informations sur les zone de protection de la nature et du paysage	<input type="radio"/> Oui <input checked="" type="radio"/> Non	Villarepos - 2233: Non
Situé dans une zone exposée au bruit	<input type="radio"/> Oui <input checked="" type="radio"/> Non	Villarepos - 2233: Non
Situé dans une zone attenante OPAM	<input type="radio"/> Oui <input checked="" type="radio"/> Non	Villarepos - 2233: Non
Situé dans une zone archéologique	<input checked="" type="radio"/> Oui <input type="radio"/> Non	Villarepos - 2233: Oui
Situé proche d'une zone d'exploitation (Gravière)	<input type="radio"/> Oui <input checked="" type="radio"/> Non	Villarepos - 2233: Non
Situé dans un périmètre de protection (Biens culturels)	<input checked="" type="radio"/> Oui <input type="radio"/> Non	Villarepos - 2233: Oui

Situé proche d'un objet recensé ou protégé (Biens culturels)	<input checked="" type="radio"/> Oui <input type="radio"/> Non	Villarepos - 2233: Oui
Situé dans l'espace réservé (Lacs et cours d'eau)	<input type="radio"/> Oui <input checked="" type="radio"/> Non	Villarepos - 2233: Non
Situé proche d'un cours d'eau à ciel ouvert	<input type="radio"/> Oui <input checked="" type="radio"/> Non	Villarepos - 2233: X
Situé dans ou à proximité immédiate d'un secteur de danger naturel	<input type="radio"/> Oui <input checked="" type="radio"/> Non	Villarepos - 2233: Non
Situé proche d'une surface forestière	<input type="radio"/> Oui <input checked="" type="radio"/> Non	Villarepos - 2233: Non
Situé proche d'un périmètre de protection de la faune	<input type="radio"/> Oui <input checked="" type="radio"/> Non	Villarepos - 2233: Non
Situé en surface d'assolement	<input type="radio"/> Oui <input checked="" type="radio"/> Non	Villarepos - 2233: Non
Situé à proximité d'une installation de transport	<input type="radio"/> Oui <input checked="" type="radio"/> Non	Villarepos - 2233: X
Type d'installation	<input type="checkbox"/> Conduite souterraine (ex. Gazoduc) <input type="checkbox"/> Lignes à haute tension <input type="checkbox"/> Autres lignes électriques <input type="checkbox"/> Ferroviaire - CFF <input type="checkbox"/> Ferroviaire - TPF <input type="checkbox"/> Routes nationales <input type="checkbox"/> Voie aérienne	Villarepos - 2233: Non

Validation des données

Les données reprises du SIT ont été vérifiées ou complétées ☐

Procédure simplifiée n° 2025-4-00812-S

RCU

Informations relatives au règlement communal d'urbanisme (RCU)

Auteur des plans					Contrôle communal				
Renseigner uniquement les champs applicables au projet en fonction du RCU de la zone et/ou du plan d'aménagement de détail (PAD)	Unité	Pas concerné	Règle applicable	Projet	Règle applicable	Projet	Conforme	Non-conforme	Pas concerné
SBPu https://www.fr.ch/seca/territoire-amenagement-et-constructions/territoire/aihc-notions-commentaires-et-schemas	m2	<input type="checkbox"/>					<input type="radio"/>	<input type="radio"/>	<input type="radio"/>
IBUS y.c. bonus et report(s) d'indice https://www.fr.ch/seca/territoire-amenagement-et-constructions/territoire/aihc-notions-commentaires-et-schemas		<input type="checkbox"/>					<input type="radio"/>	<input type="radio"/>	<input type="radio"/>
IOS y.c. report(s) d'indice https://www.fr.ch/seca/territoire-amenagement-et-constructions/territoire/aihc-notions-commentaires-et-schemas		<input type="checkbox"/>					<input type="radio"/>	<input type="radio"/>	<input type="radio"/>
Iver y.c. report(s) d'indice https://www.fr.ch/seca/territoire-amenagement-et-constructions/territoire/aihc-notions-commentaires-et-schemas		<input type="checkbox"/>					<input type="radio"/>	<input type="radio"/>	<input type="radio"/>
IM y.c. report(s) d'indice https://www.fr.ch/seca/territoire-amenagement-et-constructions/territoire/aihc-notions-commentaires-et-schemas		<input type="checkbox"/>					<input type="radio"/>	<input type="radio"/>	<input type="radio"/>
Report(s) d'indice https://bdlf.fr.ch/app/fr/texts_of_law/710.1/art/131				<input type="radio"/> Oui <input type="radio"/> Non			<input type="radio"/>	<input type="radio"/>	
Hauteur totale (h) https://www.fr.ch/seca/territoire-amenagement-et-constructions/territoire/aihc-notions-commentaires-et-schemas	mètre	<input type="checkbox"/>					<input type="radio"/>	<input type="radio"/>	<input type="radio"/>
Hauteur de façade (hf) https://www.fr.ch/seca/territoire-amenagement-et-constructions/territoire/aihc-notions-commentaires-et-schemas	mètre	<input type="checkbox"/>					<input type="radio"/>	<input type="radio"/>	<input type="radio"/>
Hauteur de façade au faite (hf-f) https://www.fr.ch/seca/territoire-amenagement-et-constructions/territoire/aihc-notions-commentaires-et-schemas	mètre	<input type="checkbox"/>					<input type="radio"/>	<input type="radio"/>	<input type="radio"/>

mètre ☐

○ ○ ○

mètre ☐

○ ○ ○

Enveloppe du bâtiment

☐

○ ○ ○

☐

○ ○ ○

Procédure simplifiée n° 2025-4-00812-S

Sélection des formulaires spécifiques / énergétiques

Cantonal

Vous trouverez, ci-dessous, la liste des formulaires spécifiques intégrés dans FRIAC. L'application suggère les formulaires en fonction des données insérées dans les menus sous "Ouvrage & Bien(s)-fonds".

Vous pouvez sélectionner les formulaires nécessaires à compléter dans FRIAC pour votre demande de permis de construire. Une justification est demandée en cas d'avis divergeant avec la suggestion de l'application. Les formulaires que vous sélectionnez s'afficheront dans le menu "Formulaires spécifiques" à gauche une fois que vous cliquerez sur le bouton "Sauvegarder" sur cette page. Ils seront automatiquement générés/mis à jour dans les rubriques du menu "Documents" lors de l'envoi du dossier informatique à la commune.

Pour toutes questions en lien avec ces documents, veuillez prendre contact avec les instances qui en sont les auteurs.

	Formulaires sélectionnés	Formulaires suggérés	Justification (si différent que proposé)
Mobilité SMo SPC	<input type="checkbox"/>	<input type="checkbox"/>	
Protection du bâtiment contre les dangers naturels ECAB	<input type="checkbox"/>	<input type="checkbox"/>	
Protection incendie ECAB	<input type="checkbox"/>	<input checked="" type="checkbox"/>	pas concerné
Dangers naturels CDN	<input type="checkbox"/>	<input type="checkbox"/>	
Etablissement public / établissement du secteur alimentaire SAAV-LC SPoCo	<input type="checkbox"/>	<input type="checkbox"/>	
Constructions et installations hors de la zone à bâtir SeCA	<input type="checkbox"/>	<input type="checkbox"/>	
Environnement - Chauffage SEn	<input type="checkbox"/>	<input checked="" type="checkbox"/>	pas concerné
Environnement - Protection contre le bruit SEn	<input type="checkbox"/>	<input checked="" type="checkbox"/>	pas concerné
Environnement - Site pollué SEn	<input type="checkbox"/>	<input type="checkbox"/>	
Environnement - Déchets SEn	<input type="checkbox"/>	<input type="checkbox"/>	
Environnement - Produits chimiques SEn	<input type="checkbox"/>	<input type="checkbox"/>	

Energie

Vous trouverez, ci-dessous, la liste des formulaires énergétiques. Certains sont intégrés dans l'application alors que d'autres sont à télécharger sur le site du SdE puis, une fois complétés, à déposer dans le menu "Documents". L'application suggère les formulaires en fonction des données insérées dans les menus sous "Ouvrage & Bien(s)-fonds".

Vous pouvez sélectionner les formulaires nécessaires à compléter pour votre demande de permis de construire. Une justification est demandée en cas d'avis divergeant avec la suggestion de l'application. Les formulaires que vous sélectionnez s'afficheront dans le menu "Formulaires spécifiques" à gauche une fois que vous cliquerez sur le bouton "Sauvegarder" sur cette page.

Pour toutes questions en lien avec ces documents, veuillez prendre contact avec le SdE.

	Formulaires sélectionnés	Formulaires suggérés	Justification (si différent que proposé)
EN-102 (a ou b) - Isolation thermique, performance ponctuelle ou globale SdE	<input type="checkbox"/>	<input type="checkbox"/>	
EN-103 - Chauffage et eau chaude sanitaire SdE	<input type="checkbox"/>	<input checked="" type="checkbox"/>	pas concerné
EN-105 - Installation de ventilation SdE	<input type="checkbox"/>	<input checked="" type="checkbox"/>	pas concerné
EN-110-(FR) - Rafraîchissement / humidification SdE	<input type="checkbox"/>	<input type="checkbox"/>	
EN-112 - Locaux frigorifiques SdE	<input type="checkbox"/>	<input type="checkbox"/>	
EN-120-FR - Chaleur renouvelable lors du renouvellement d'une installation de production de chaleur SdE	<input type="checkbox"/>	<input type="checkbox"/>	
EN-135-FR - Piscine et jacuzzi (spa) SdE	<input type="checkbox"/>	<input type="checkbox"/>	

JUDITH MURA CONSTRUCTION D'UNE MAISON FAMILIALE A VILLAREPOS

Echelle 1/100

A4

PS

18.08.2003

Fassade Süd-West

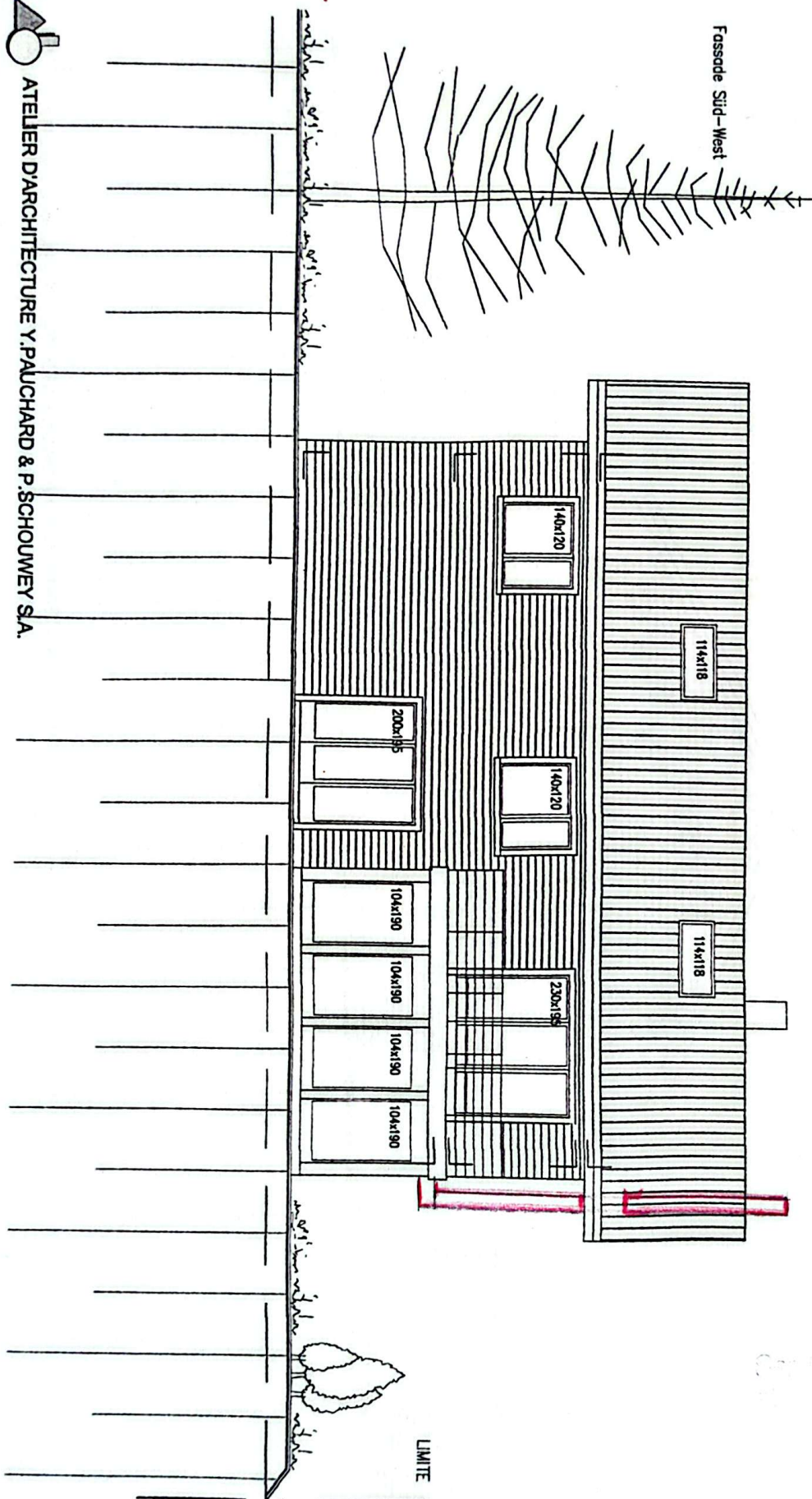

ATELIER D'ARCHITECTURE Y. PAUCHARD & P. SCHOUWEY S.A.

JUDITH MURA
CONSTRUCTION D'UNE MAISON FAMILIALE A VILLAREPOS

Echelle 1/100

A4

PS

18.08.2003



ATELIER D'ARCHITECTURE Y. PAUCHARD & P. SCHOUWEY S.A.

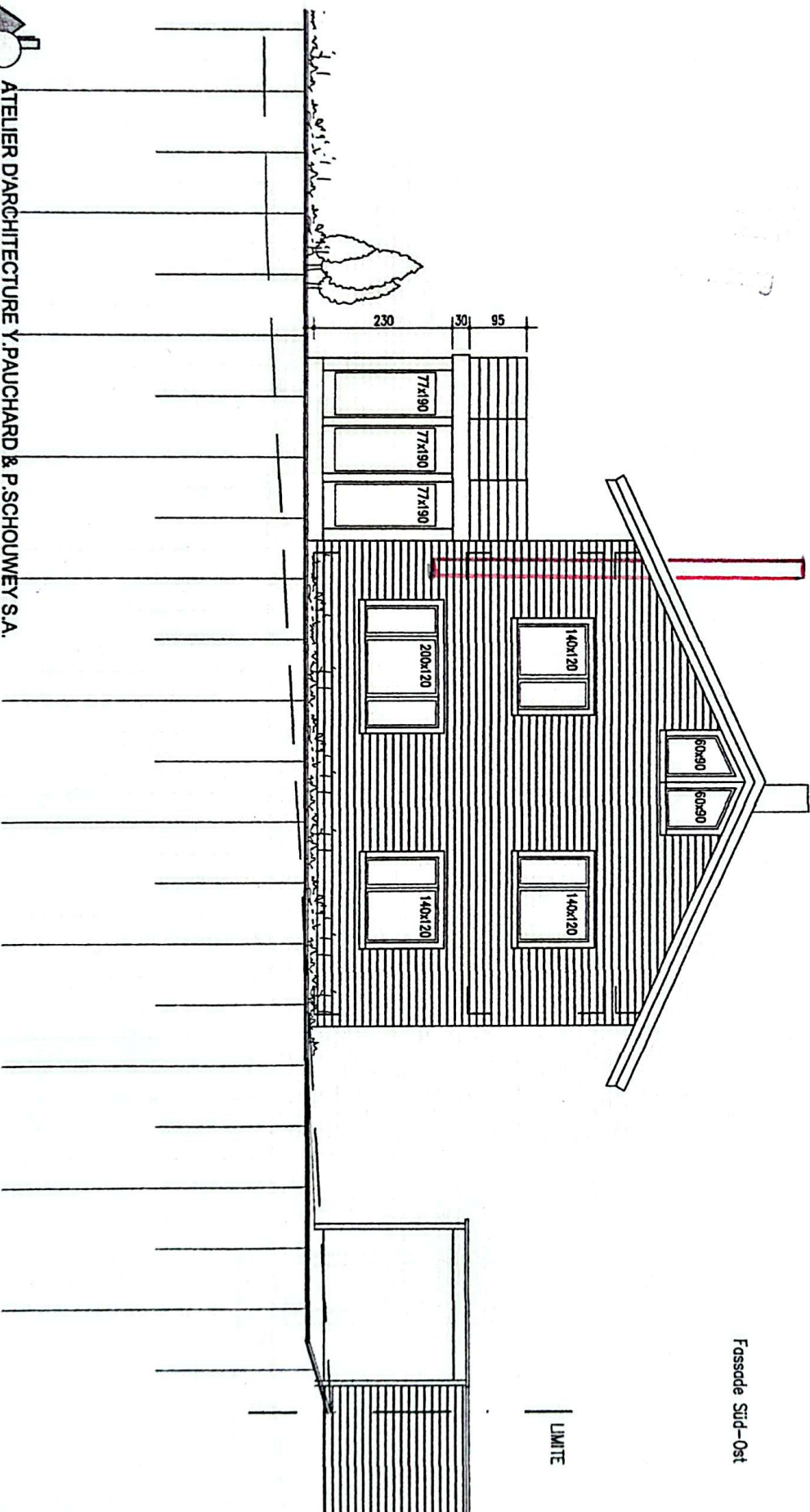

Fassade Süd-Ost

| LIMITE

JUDITH MURA
CONSTRUCTION D'UNE MAISON FAMILIALE A VILLAREPOS

Echelle 1/100

A4

PS?

18.08.2003

Fassade Nord-West

Don't do this north wall!
Don't do this north wall!
Don't do this north wall!
Don't do this north wall!
Don't do this north wall!



ATELIER D'ARCHITECTURE Y. PAUCHARD & P. SCHOUWEY S.A.

JUDITH MURA
CONSTRUCTION D'UNE MAISON FAMILIALE A VILLAREPOS

Echelle 1/100 A4 PS 18.08.2003

Service des constructions
et de l'aménagement
Rue des Glanades 17
Case postale
1701 Fribourg

Fassade Nord-Ost

LIMITE

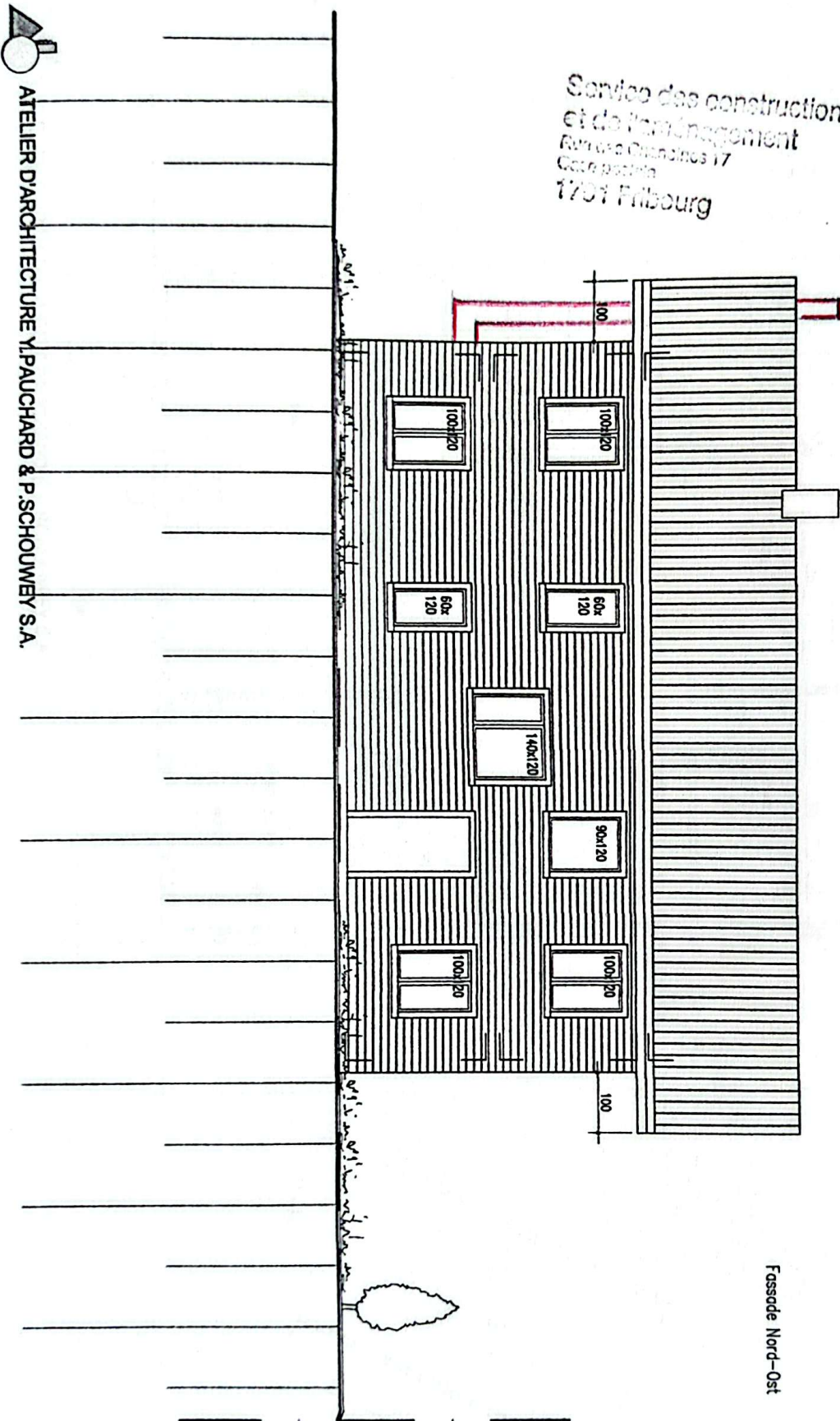

ATELIER D'ARCHITECTURE Y. PAUCHARD & P. SCHOUWEY S.A.

JUDITH MURA
CONSTRUCTION D'UNE MAISON FAMILIALE A VILLAREPOS

Echelle 1/100

A4

PS

18.08.2003

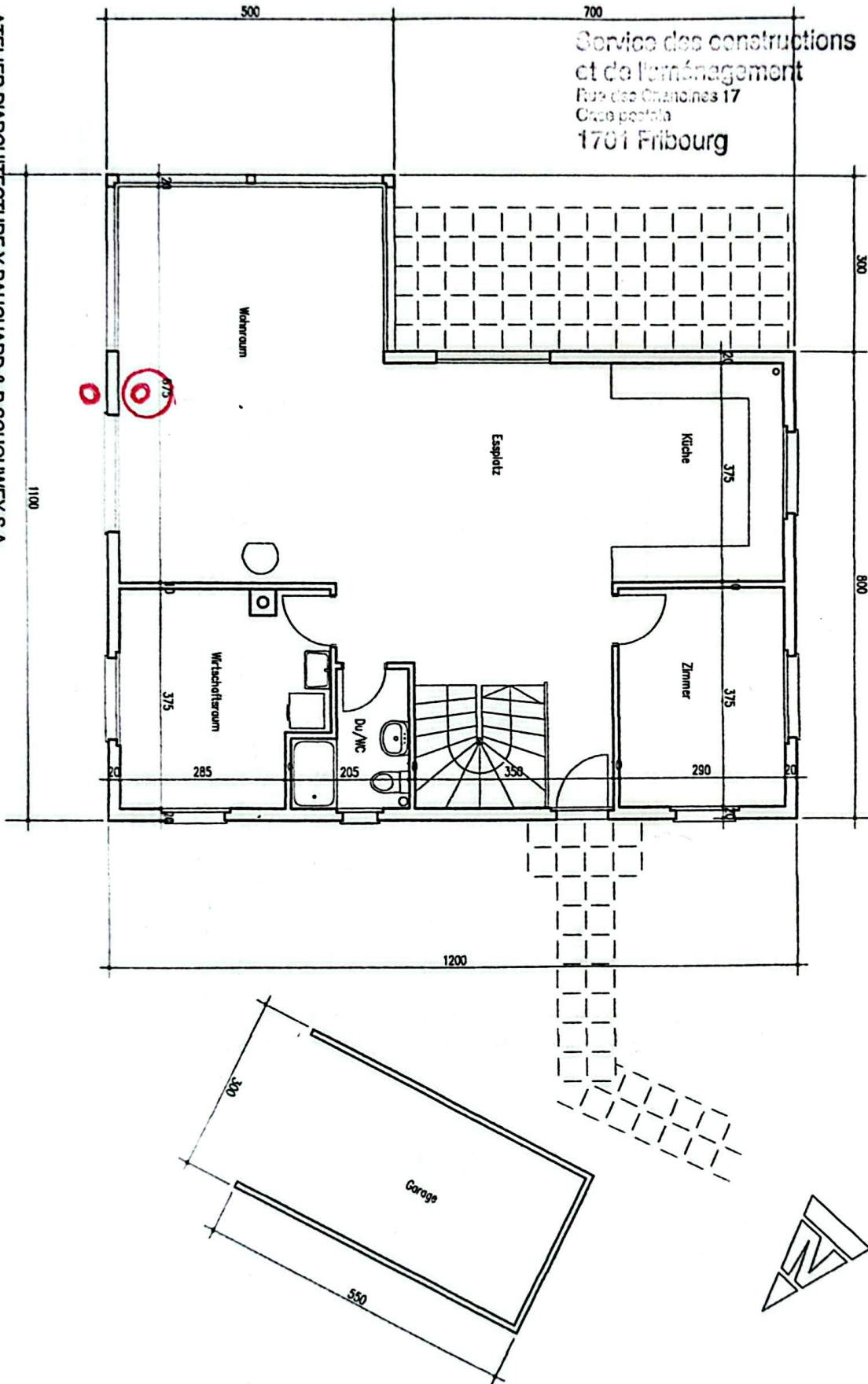

ATELIER D'ARCHITECTURE Y. PAUCHARD & P. SCHOUWEY S.A.

JUDITH MURA CONSTRUCTION D'UNE MAISON FAMILIALE A VILLAREPOS

Echelle 1/100

A4

PS

18.08.2003

Service des constructions
du Canton de Neuchâtel
Rue de la Gare 17
CH-2000 Neuchâtel
Tél. 031 261 11 00

Grundriss Obergeschoss

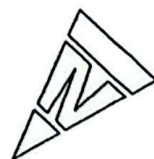
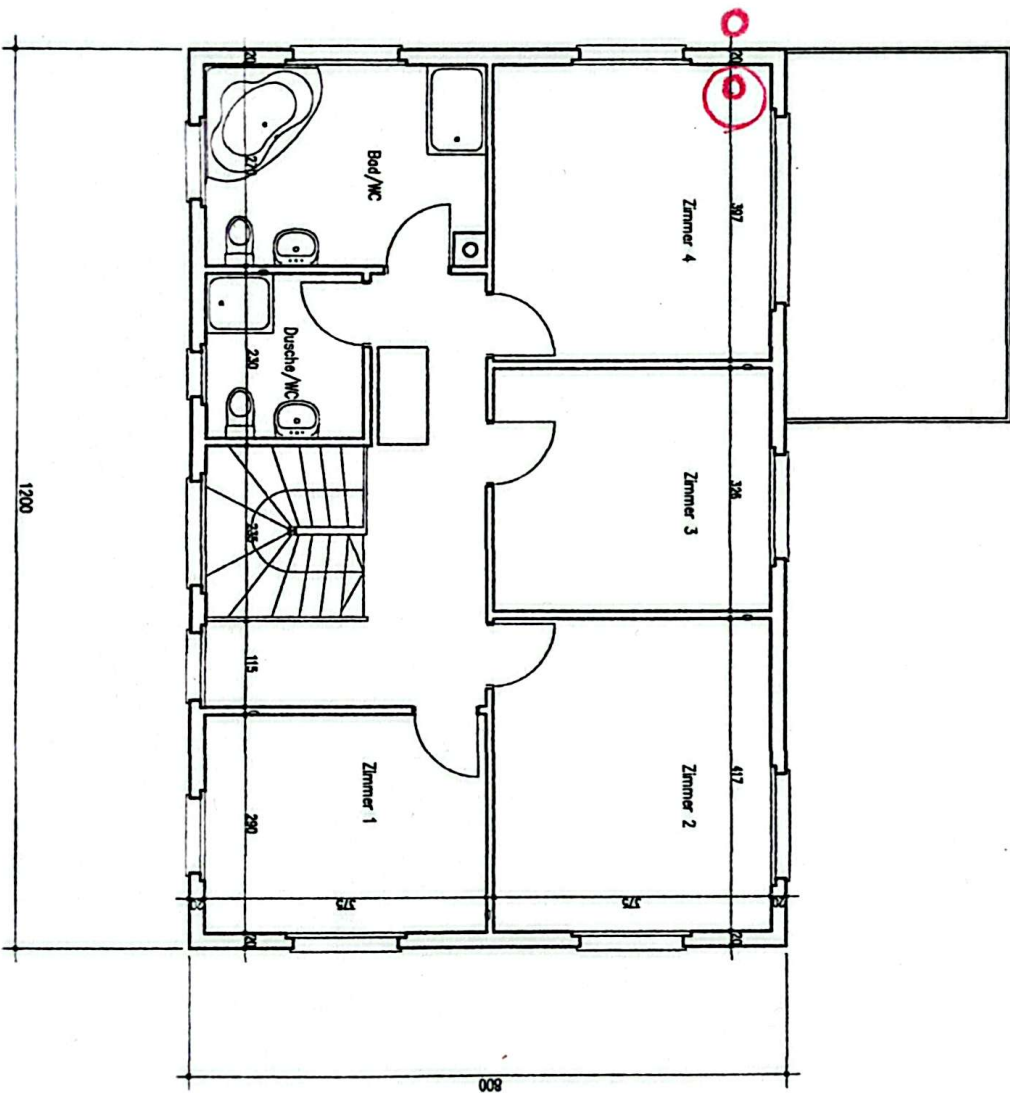

ATELIER D'ARCHITECTURE Y. PAUCHARD & P. SCHOUWEY S.A.