

Gemeinde Courtepin (Sektor Barberêche)

Plan: 3

Masstab 1:500

"Petit-Vivy 2, 2c"

Parzelle	Anmerkung		
Nr	BV	BLU	ÜA
48	<input type="checkbox"/>	<input type="checkbox"/>	<input type="checkbox"/>

Legende:

- BV = Bodenverbesserungen
- BLU = Baulandumlegung
- ÜA = Übertragung Ausnützung
- = nicht betroffen
- = betroffen



Baugesuch

Umbau, Neubau Pool mit Spa
und Gartenanlage

Parz. 48

Fläche: 13'209 m²

Eigentümer: Burger Philippe George

E: 2'579'660 N: 1'190'580

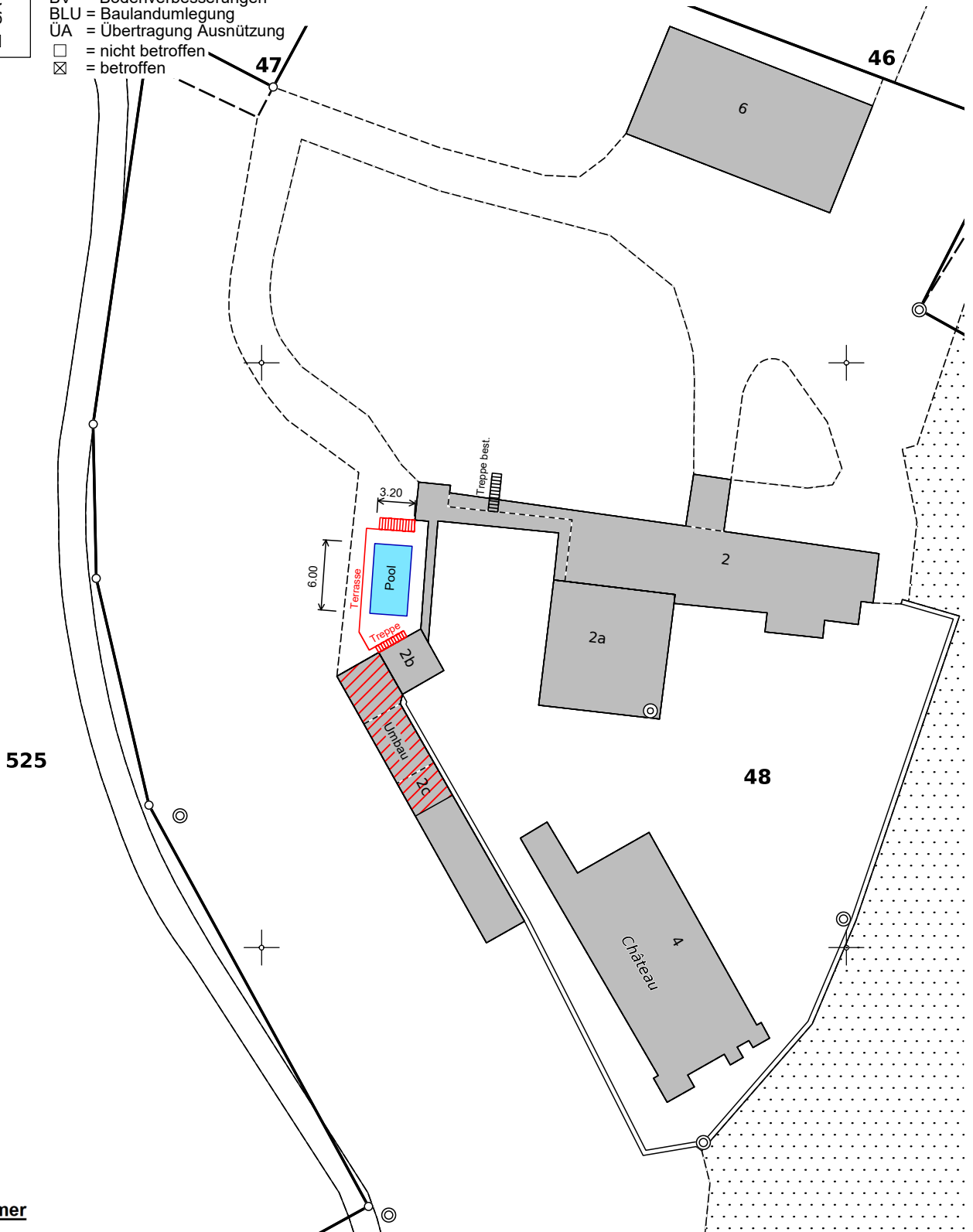

Parz.	Eigentümer
46	Werro Damien Félix
47	Burger Philippe George
525	Burger Philippe George

Murten, 08.12.2025
M_6127

Bew.Nr. 023/25.12.08./000

Légende: www.cadastre.ch/legende

GEOPLANING

GeoPlaning Murten - Morat AG www.geoplaning.ch
Bernstrasse 30 3280 Murten 026 672 98 88

Marcel Koller, patentierter Geometer

Neubau Pool mit Spa & Gartenanlage, Château Petit-Vivy, Parzelle Artikel 48, Petit-Vivy 4, 1783 Courtepin (Sektor Barberêche)

Herr Philippe George Burger, Maetteliweg 20, 7252 Klosters Dorf

Baugesuch Grundriss, Schnitt & Fassade

Datum 14.08.2025
 Mst. 1:100
 Rev. -
 gezeichnet fk
 Dim. A3

Peter Blatter Architektur AG, Bubenbergstrasse 14, 3280 Murten, Tel 026 672 35 00

Bauherr :

Architekt :

Grundeigentümer :

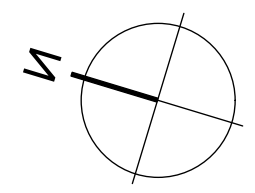

- Legende:**
- bestehend
 - neu
 - abbruch
 - Feuerwiderstand EI 30

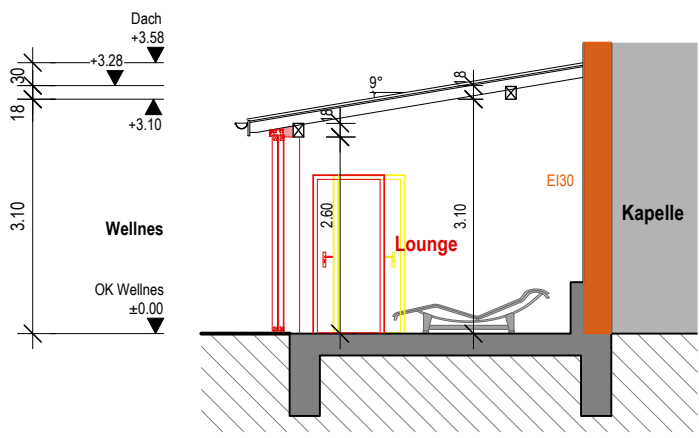

SCHNITT B-B

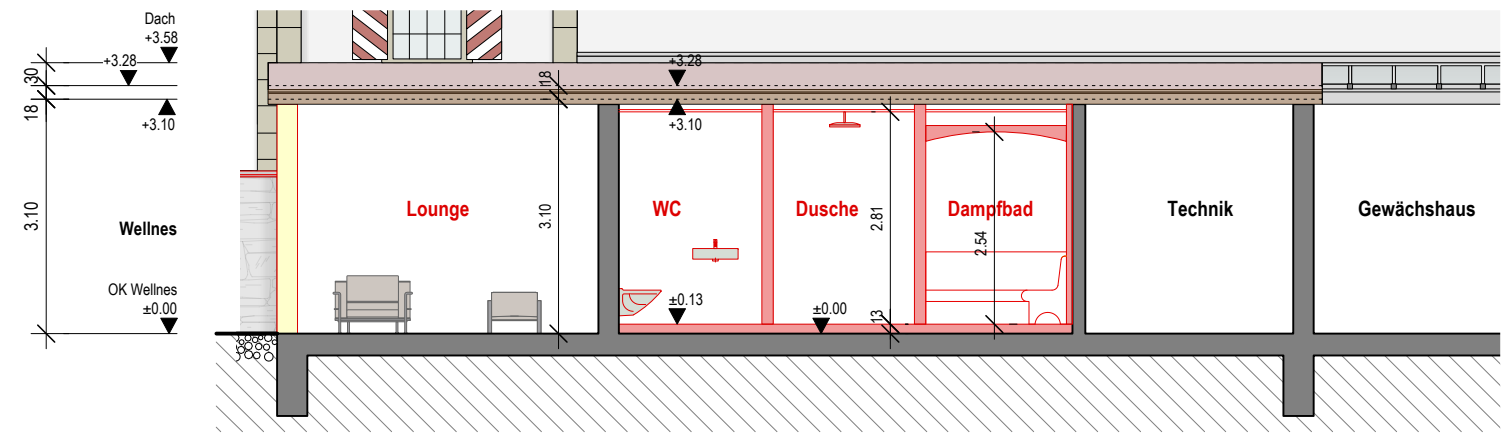

SCHNITT A-A

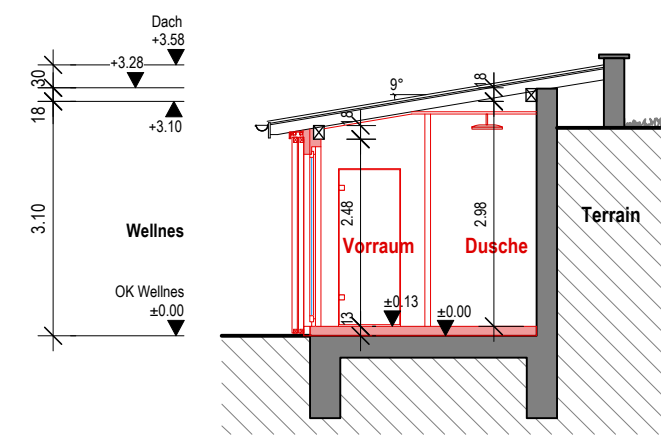

SCHNITT C-C

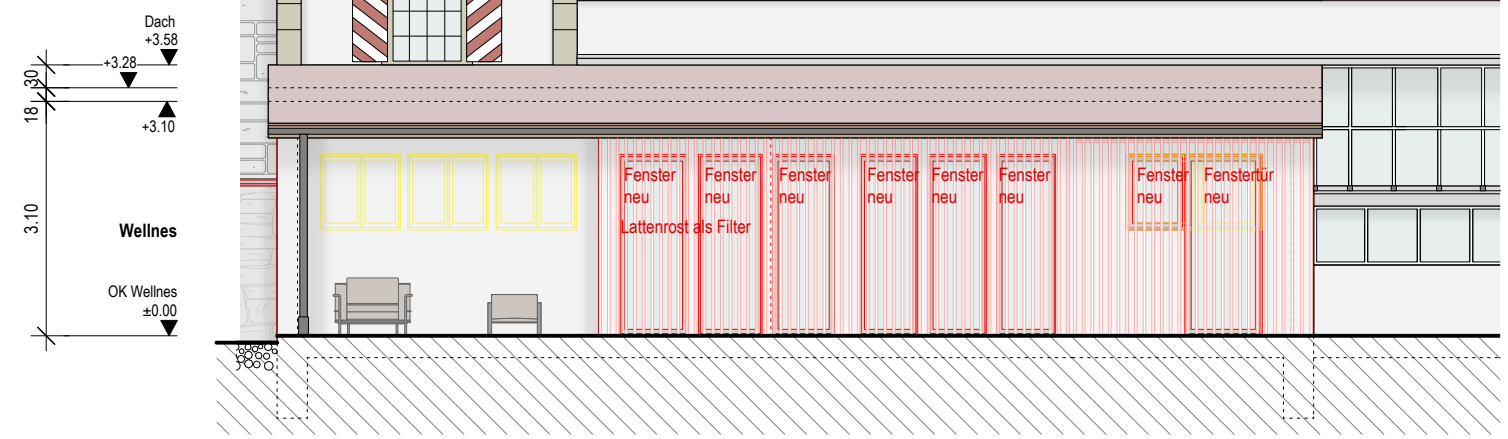

OSTFASSADE

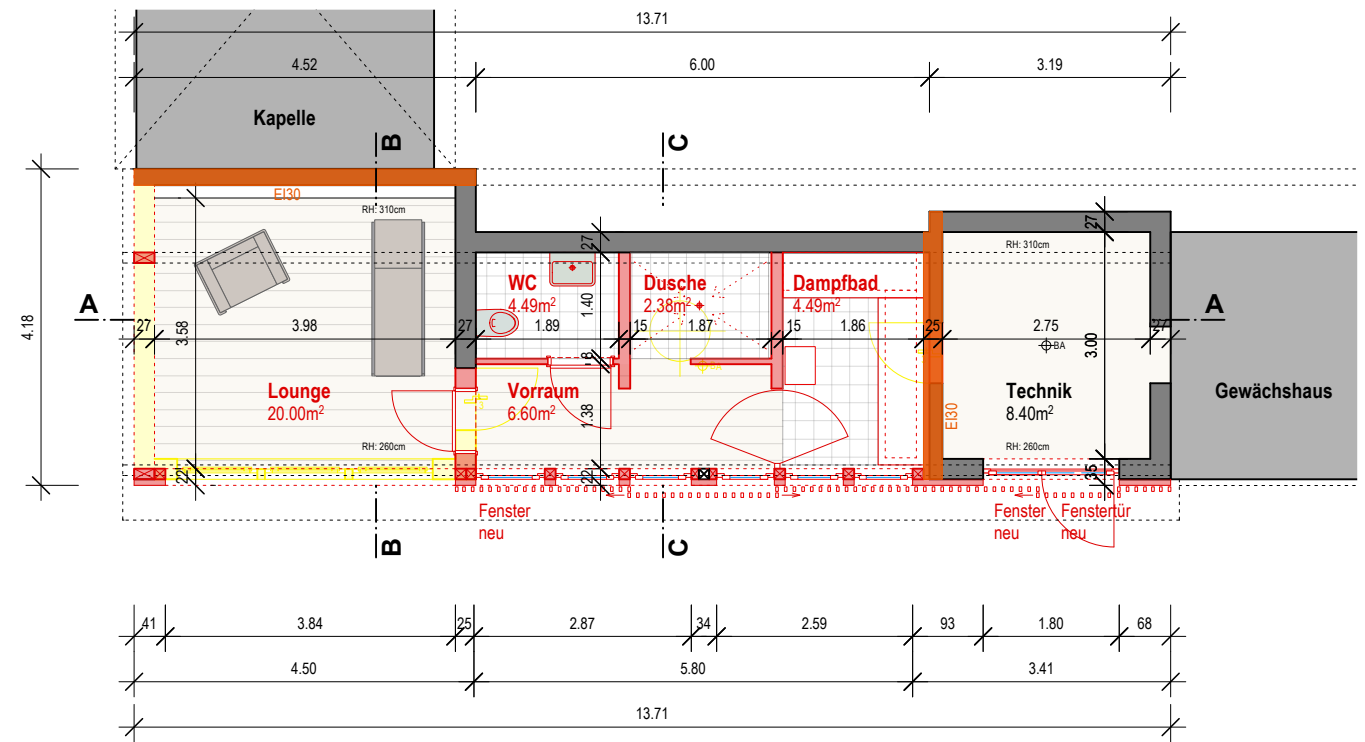

GRUNDRISS

Bauherr :
 Architekt :
 Grundeigentümer :

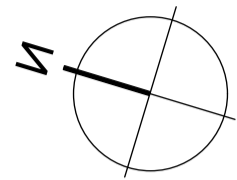

- Legende:
- bestehend
 - neu
 - abbruch

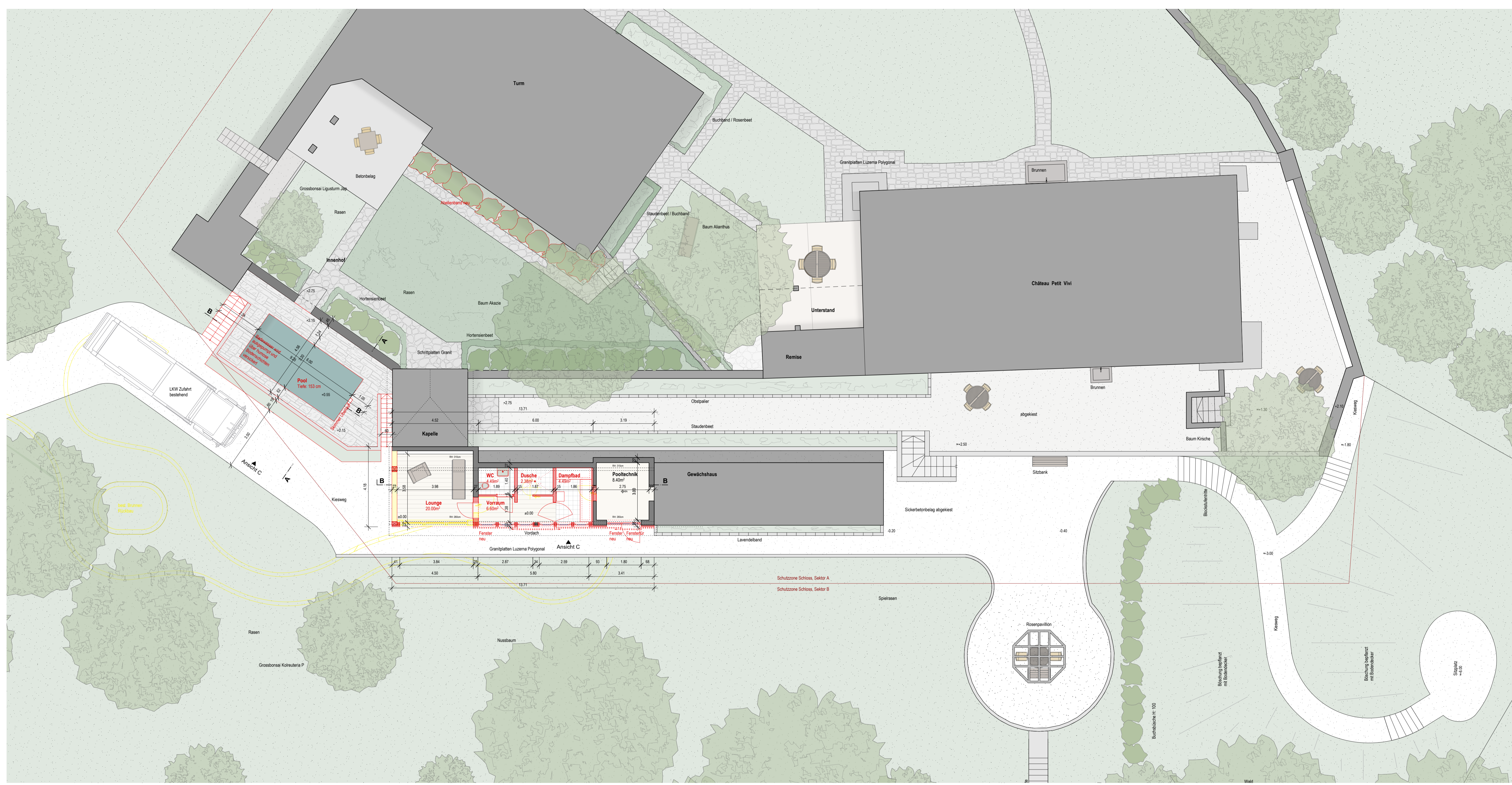

UMGEBUNG

