

Commune **COURTEPIN**  
Propriétaire **FEA Immo GmbH**

Etabli le 15 novembre 2025

Article **272**  
Surface **914 m<sup>2</sup>**  
Adresse **Champ de la Croix 30 - 30a, 1784 Courtepin**  
Plan **4**  
Echelle **1:500**  
Coordonnées **2°57'074" / 1°19'0793"**

Xavier Angeloz, géomètre officiel

Mentions **AF : non** (Améliorations Foncières) **RPTB : non** (Remaniement Parcellaire de Terrains à Bâtir) **Report d'indice : non**  
Remarque

Tout droit de reproduction réservé



Démolition d'une villa et construction de 2 bâtiment de 3 appartements chacun, avec PAC air-eau.  
Article 272, Champ de la croix 30, 1721 Courtepin  
FEA Immo GmbH

Echelle: 1/100, 1/200  
Format: 98x50 cm  
Date: 15/12/2025  
Dessiné par: AP

Plans

Atelier Architecture Concept Sàrl  
Route du Pâquis 1, 1720 Corbinboeur  
Tél: 0281 466 40 00  
info@architecture-concept.ch

01

# MISE A L'ENQUETE

MODIFICATIONS	IN	DATE	DESS	MODIFICATIONS	IN	DATE	DESS
	A						
	B						
	C						
	D						
	E						

Les propriétaires

L'architecte

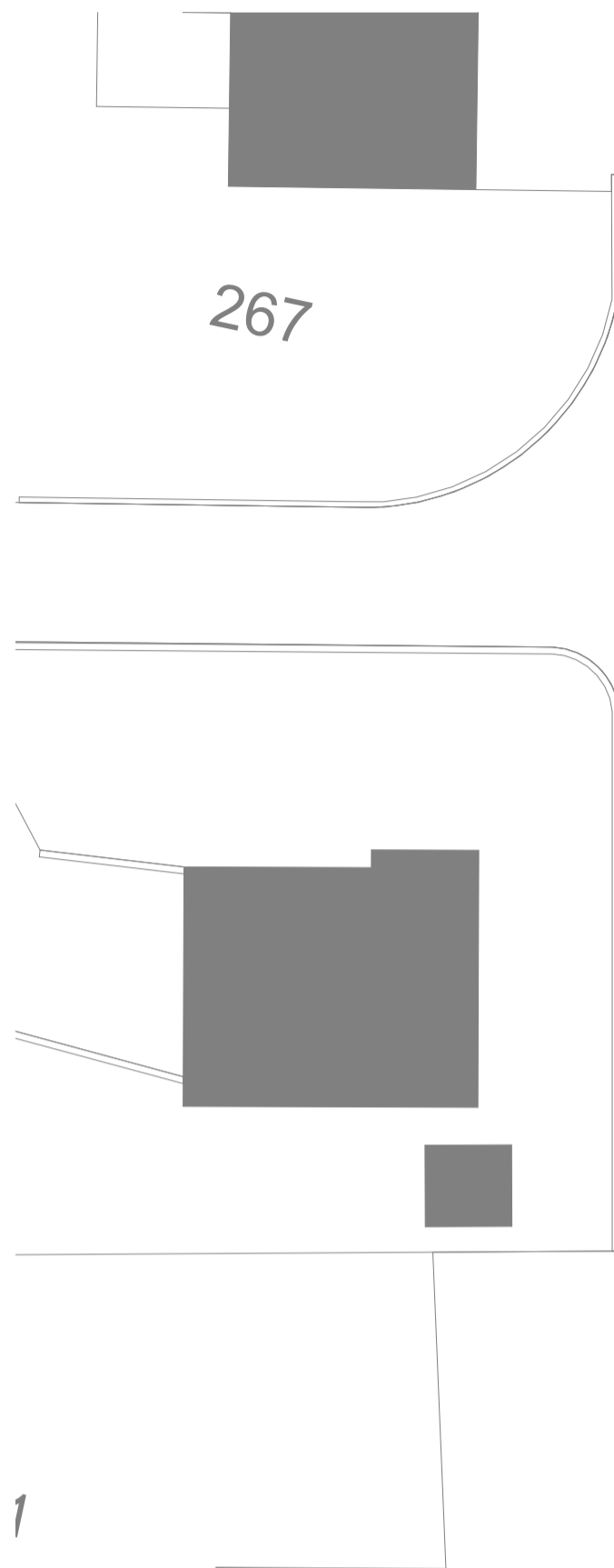

Plan de situation, 1/200 :

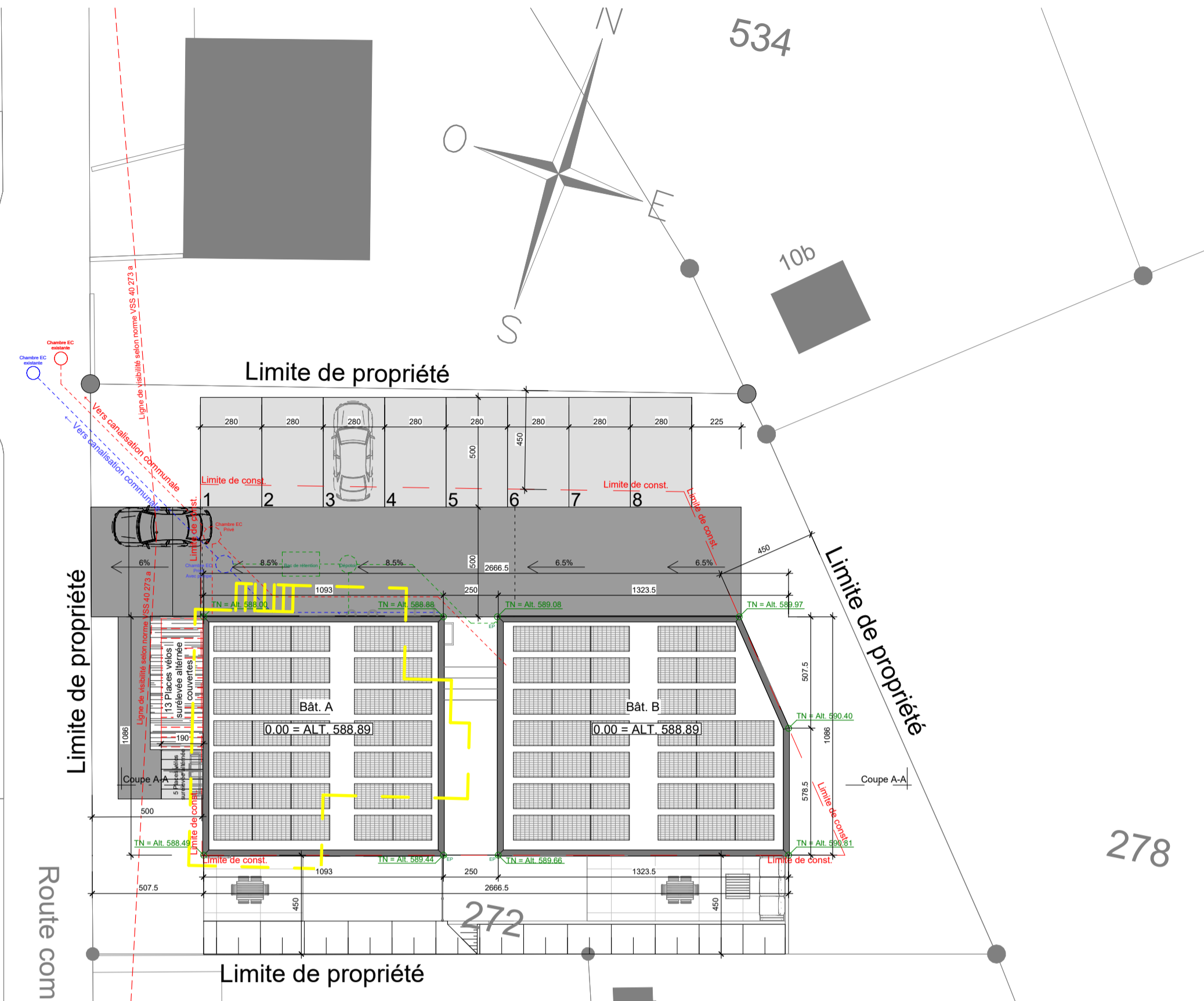

Plan du rez, 1/100 :

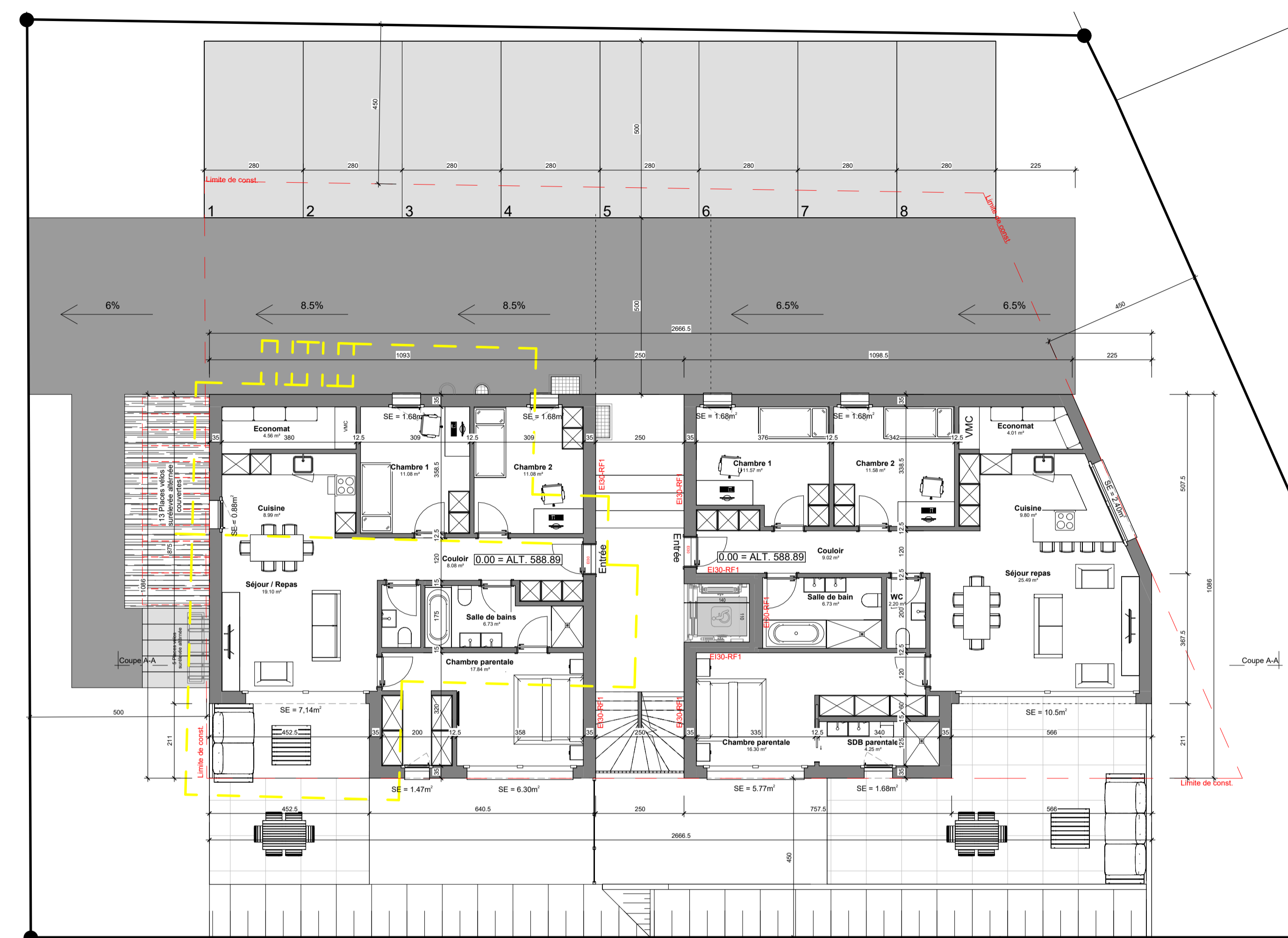

Plan du sous-sol, 1/100 :

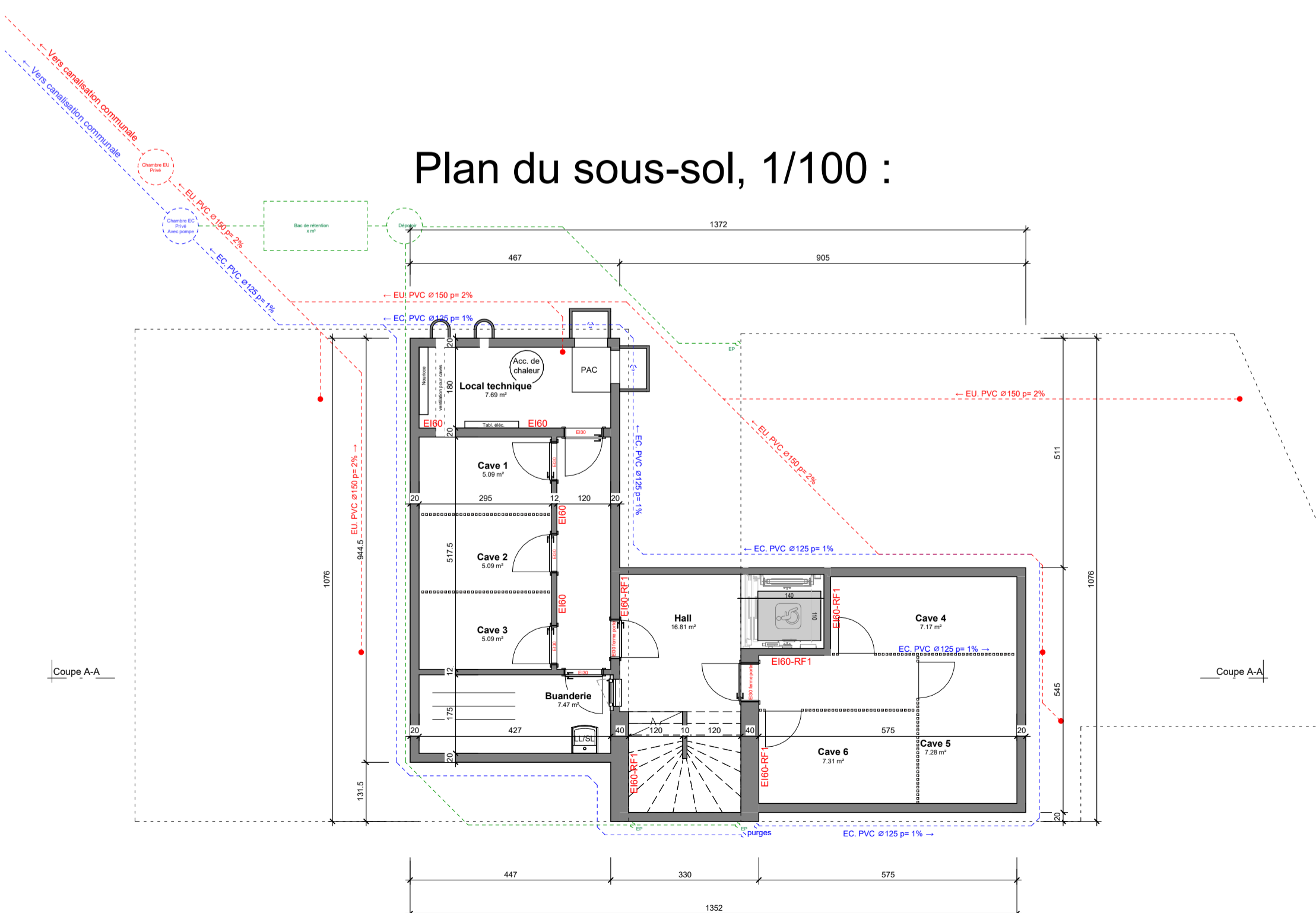

Plan de l'étage 1, 1/100 :

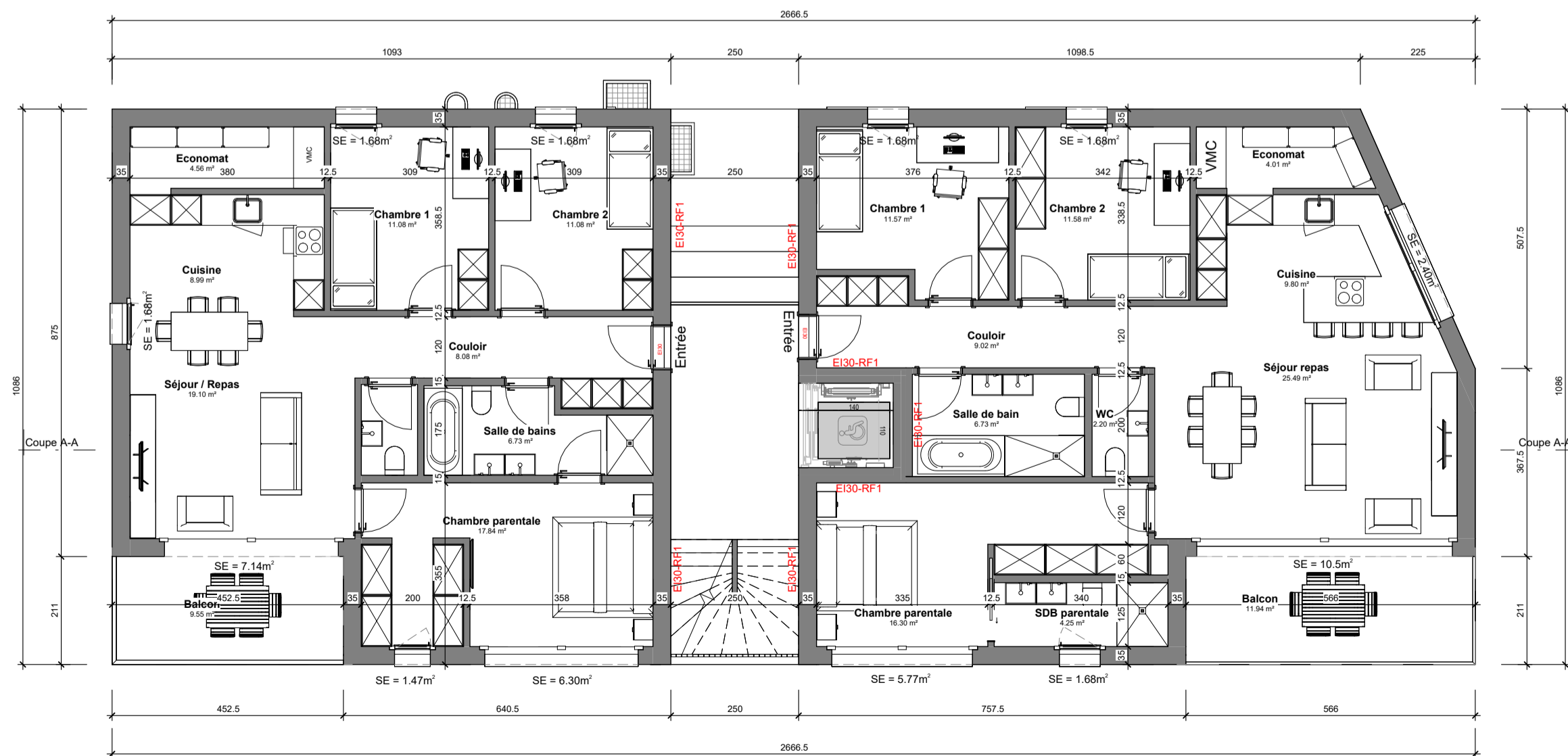

Plan de l'étage 2, 1/100 :

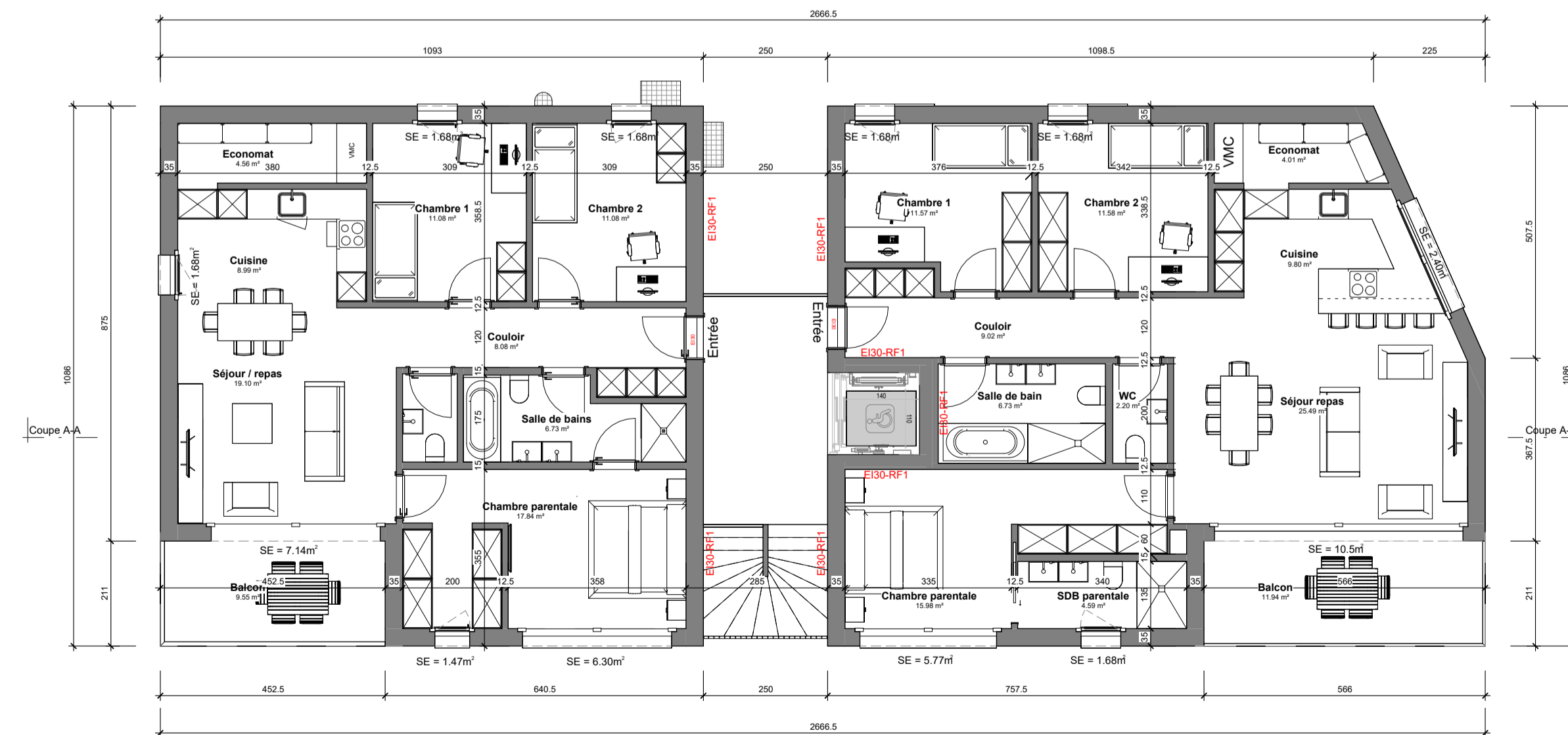

Démolition d'une villa et construction de 2 bâtiment de 3 appartements chacun, avec PAC air-eau.  
Article 272, Champ de la croix 30, 1721 Courtepin  
FEA Immo GmbH

Echelle: 1/100  
Format: 145x50 cm  
Date: 12/12/2025  
Dessiné par: AP

Façades et coupe

Atelier Architecture Concept Sàrl  
Route du Pâquis 1, 1720 Corminboeuf  
Tel: 026 466 40 00  
info@architecture-concept.ch

02

MISE A L'ENQUETE

MODIFICATIONS	IN	DATE	DESS	MODIFICATIONS	IN	DATE	DESS
A							
B							
C							
D							
E							

Les propriétaires

L'architecte

Façade Nord :

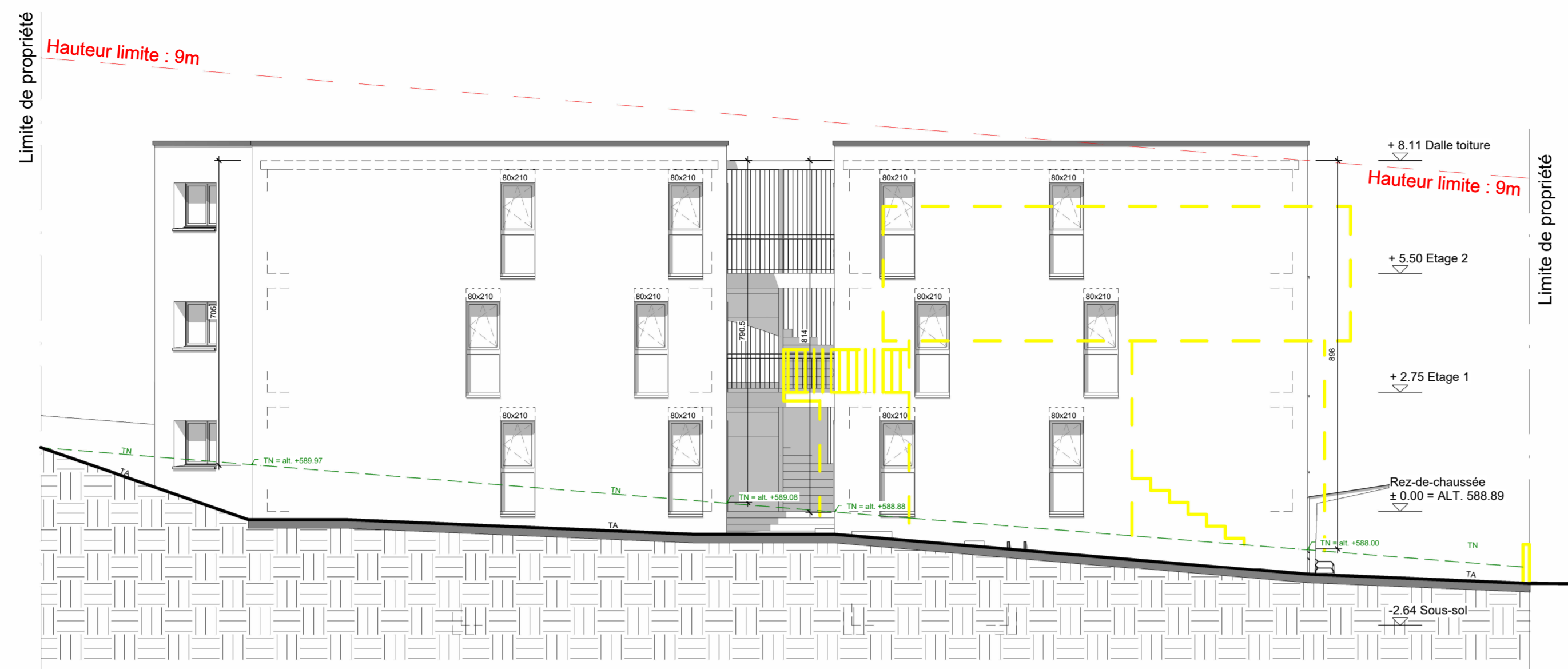

Façade Sud :



Coupe A-A :

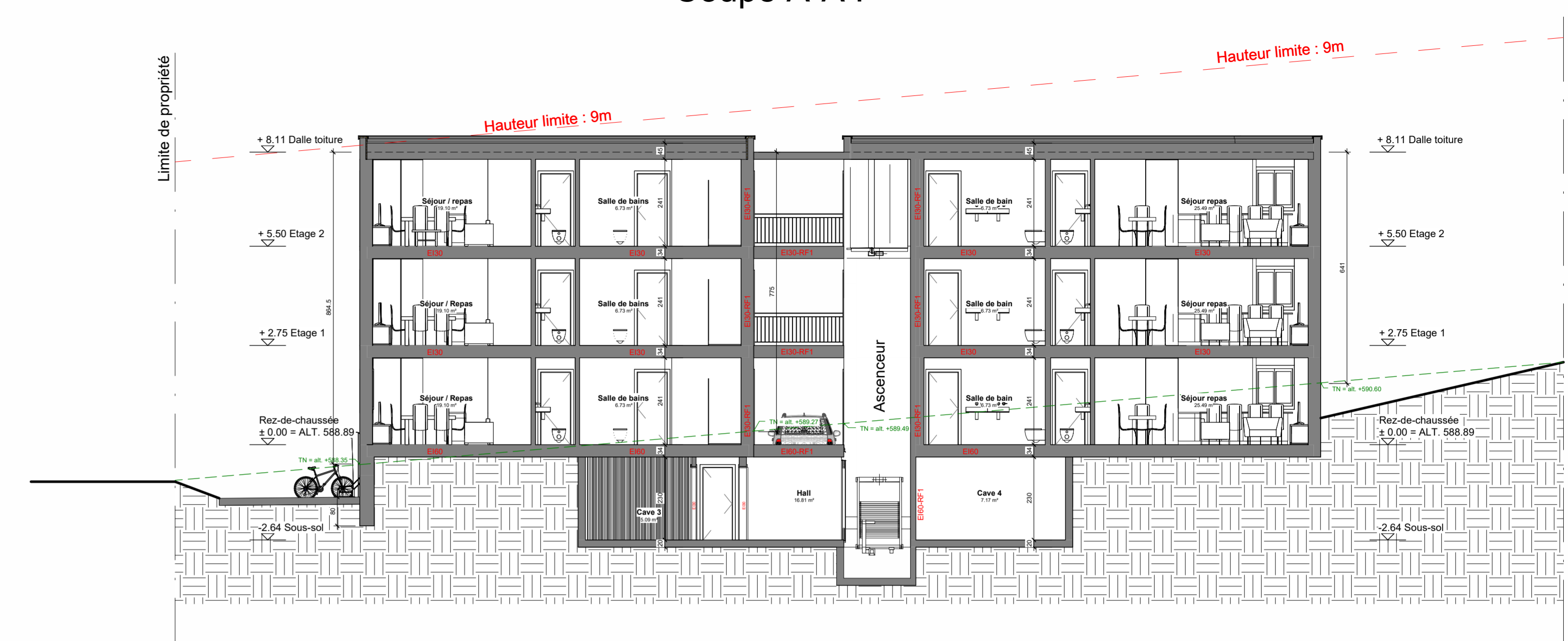

Façade Nord-Est :

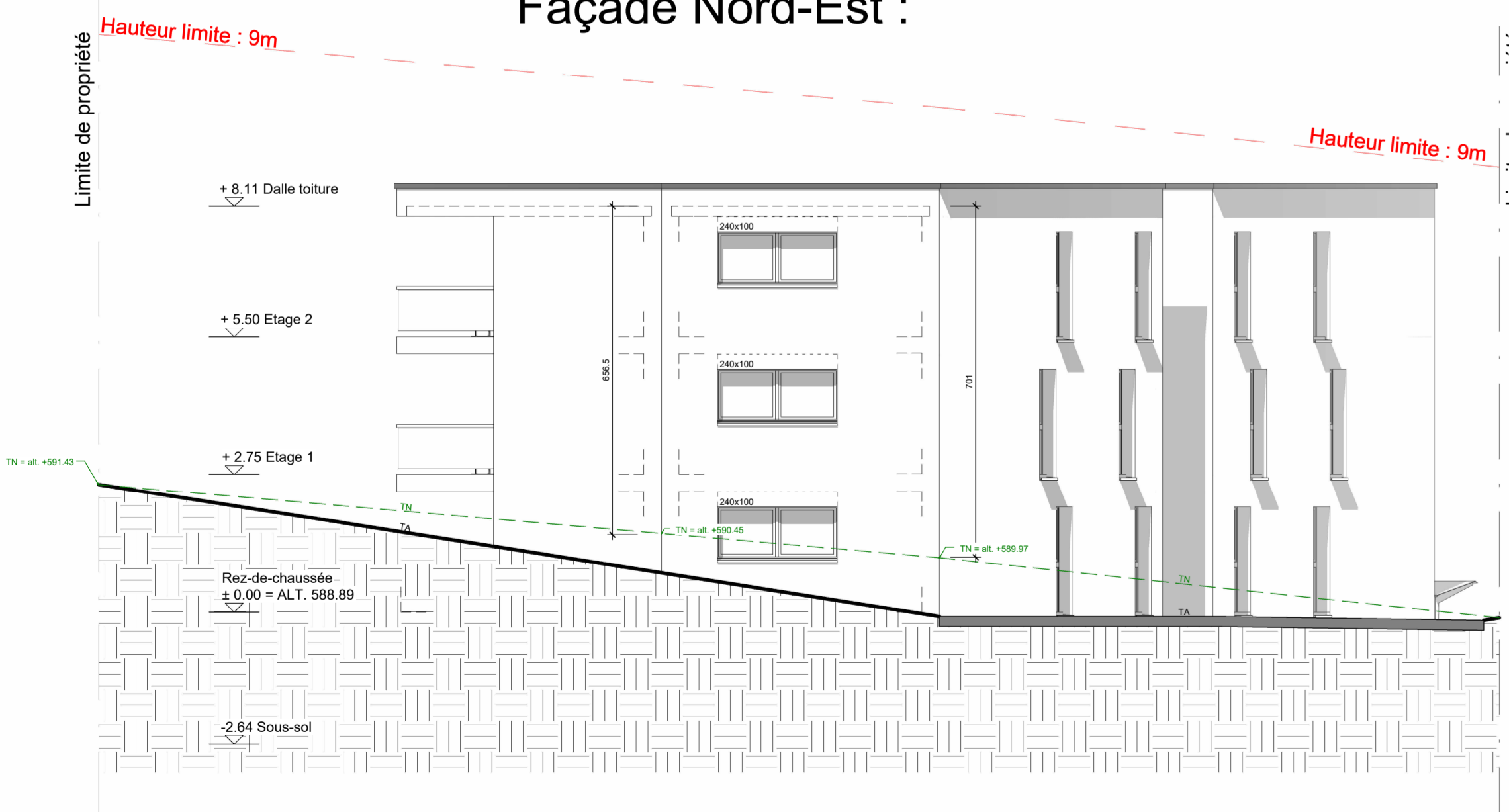

Façade Ouest bât. A :

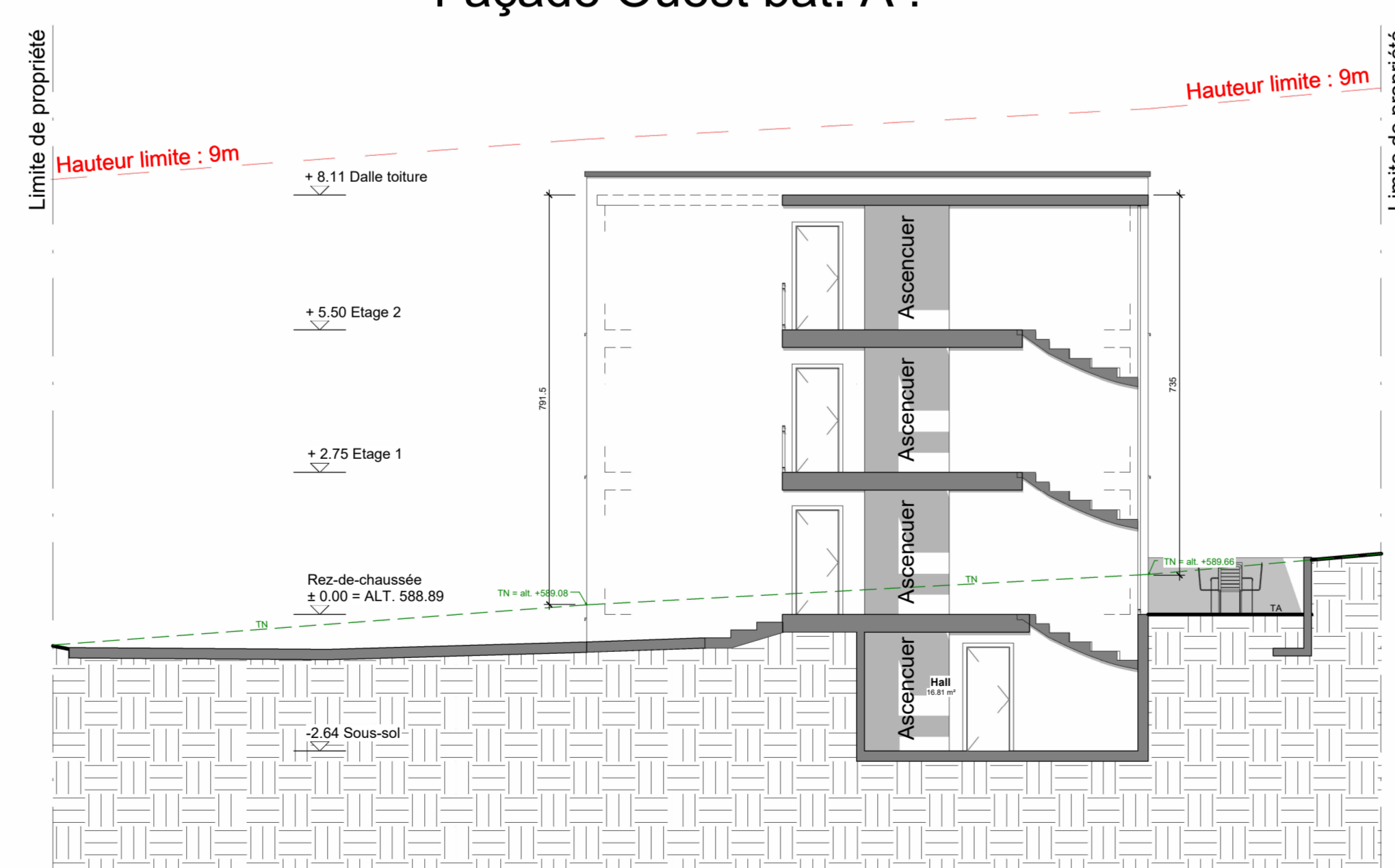

Façade Est bât. B :

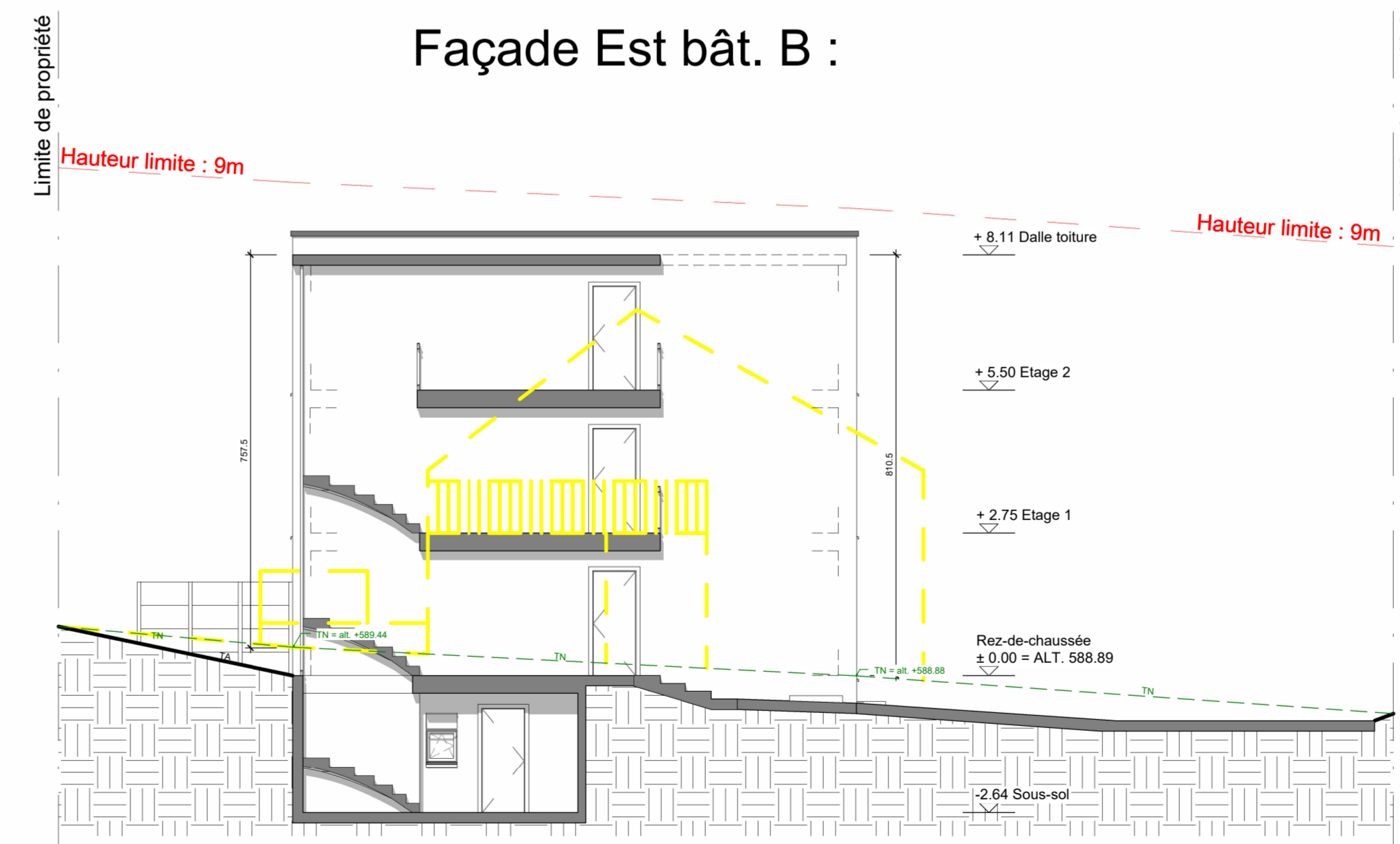

Façade Ouest bât. B :

