

# INSTALLATION DE 4 VELUX AVEC PROTECTION SOLAIRE EXTÉRIEURE, BREILLES 42, 1783 BARBERÈCHE (COMMUNE DE COURTEPIN)

Caroline Kilchenmann, Breilles 42, 1783 Barberèche

PLAN DE PROJET

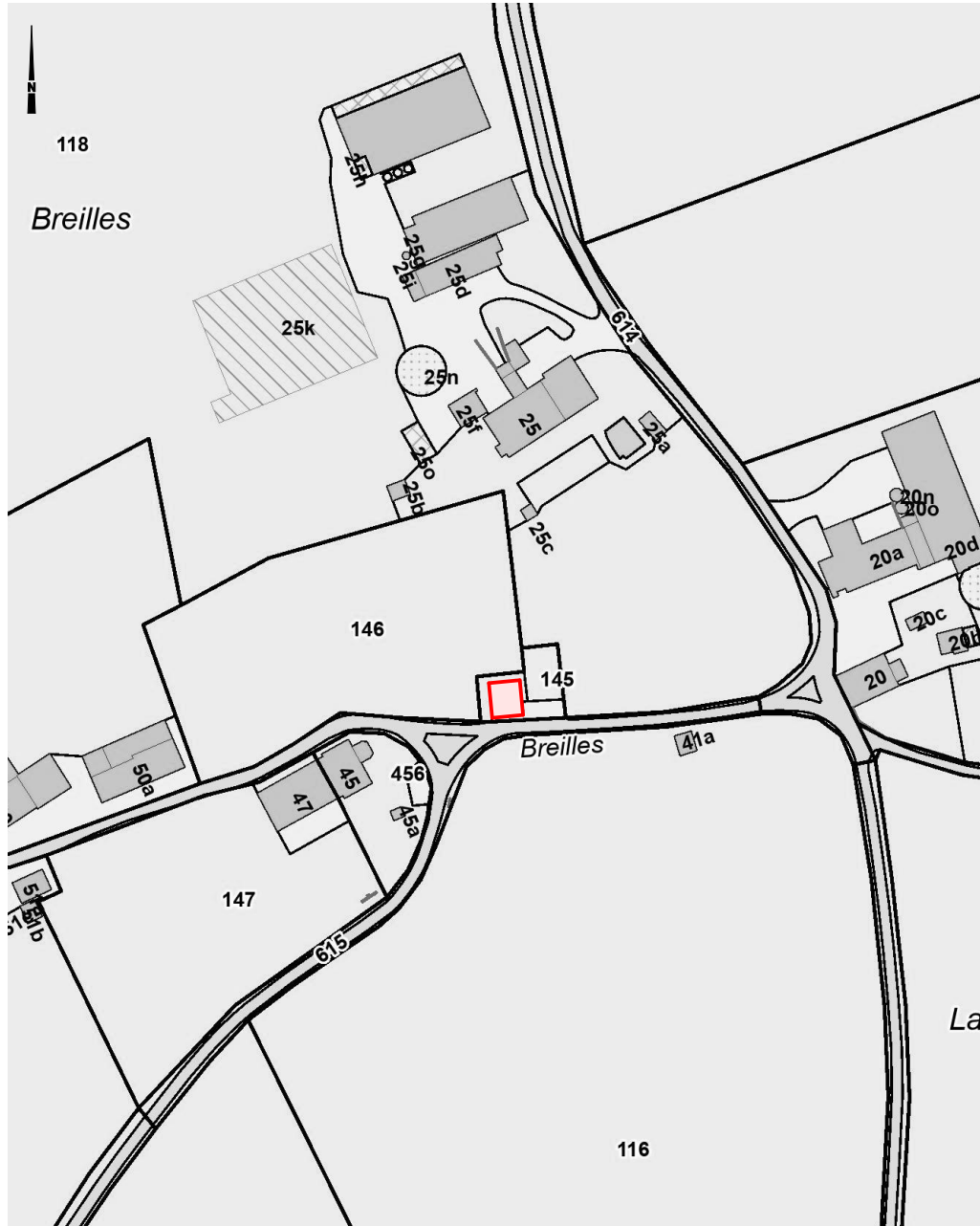

PROJET: 2503

DATUM: 05.01.2026

ÉCHELLE: 1:2000

FORMAT: A4

DÉSSINÉ: WT

00 Visualisation

Architekturbüro Thomas Würgler / Dipl. Boek FH / Dipl. Arch FH

Laubeggstrasse 36, 3006 Bern, Tel. 031 352 05 05 Fax 031 352 05 05, Mail office@wurgler-arch.ch

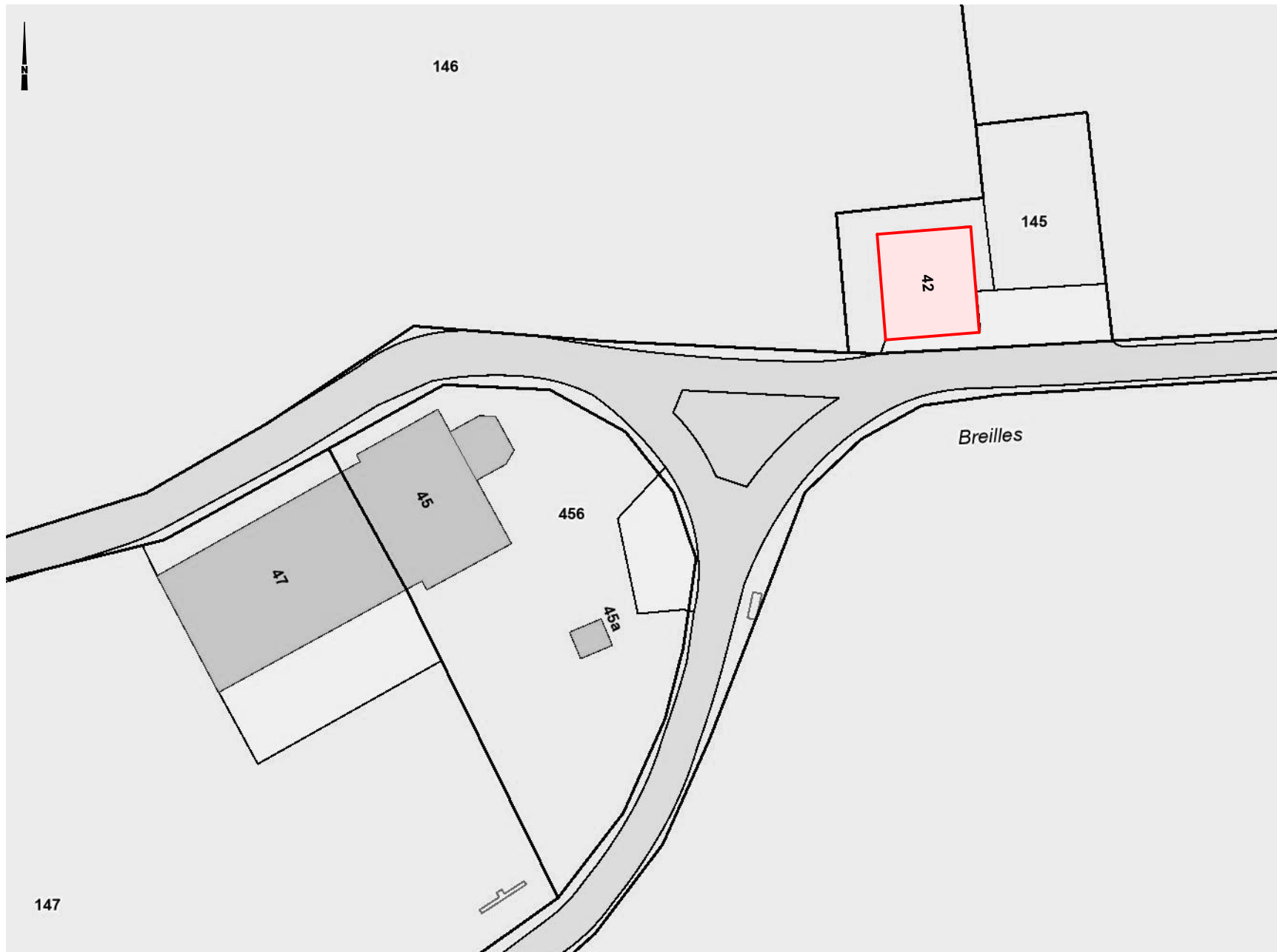

**Requérante**

Caroline Kilchenmann  
Breilles 42  
1783 Barberèche

.....

**Propriétaire du fonds**

Caroline Kilchenmann  
Breilles 42  
1783 Barberèche

.....

**Auteur des plans**

Architekturbüro Würgler  
Laubeggstrasse 36  
3006 Bern

.....

# INSTALLATION DE 4 VELUX AVEC PROTECTION SOLAIRE EXTÉRIURE, BREILLES 42, 1783 BARBERÈCHE (COMMUNE DE COURTEPIN)

Caroline Kilchenmann, Breilles 42, 1783 Barberèche

PLAN DE PROJET

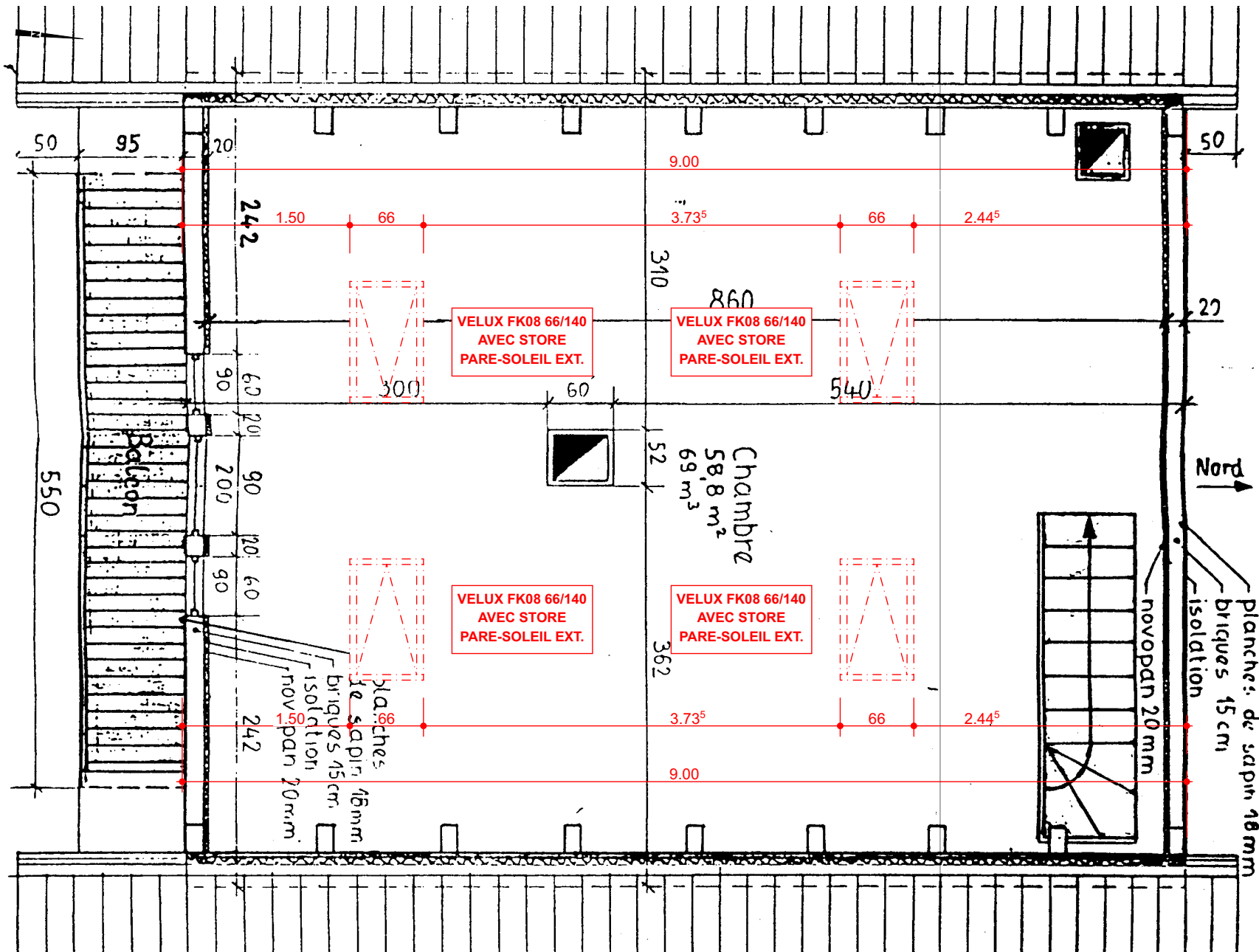

**Requérante**  
 Caroline Kilchenmann  
 Breilles 42  
 1783 Barberèche

**Propriétaire du fonds**  
 Caroline Kilchenmann  
 Breilles 42  
 1783 Barberèche

**Auteur des plans**  
 Architekturbüro Würgler  
 Laubeggstrasse 36  
 3006 Bern

# INSTALLATION DE 4 VELUX AVEC PROTECTION SOLAIRE EXTÉRIEURE, BREILLES 42, 1783 BARBERÈCHE (COMMUNE DE COURTEPIN)

Caroline Kilchenmann, Breilles 42, 1783 Barberèche

PLAN DE PROJET

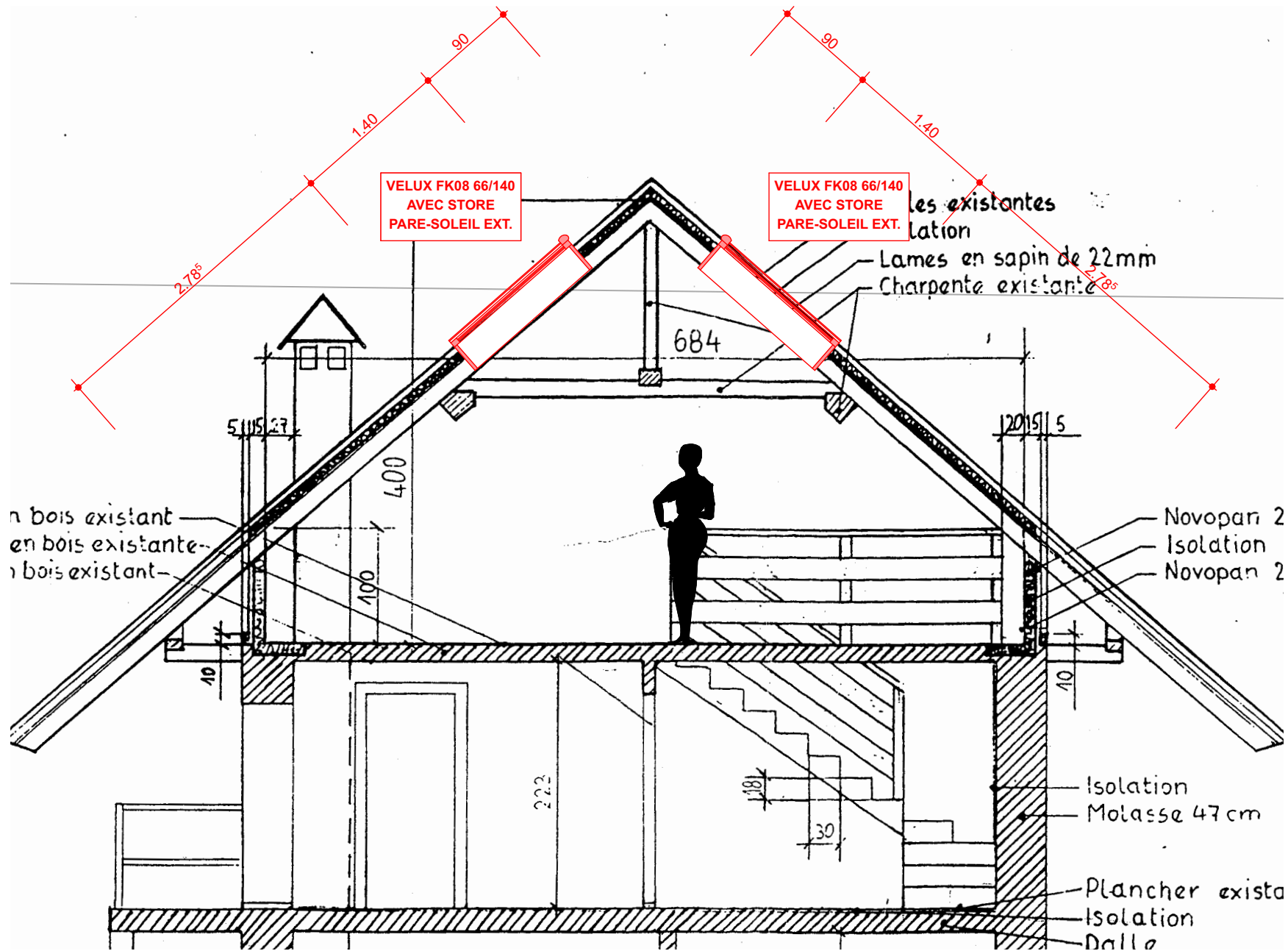

**Requérante**  
 Caroline Kilchenmann  
 Breilles 42  
 1783 Barberèche

**Propriétaire du fonds**  
 Caroline Kilchenmann  
 Breilles 42  
 1783 Barberèche

**Auteur des plans**  
 Architekturbüro Würgler  
 Laubeggstrasse 36  
 3006 Bern

# INSTALLATION DE 4 VELUX AVEC PROTECTION SOLAIRE EXTÉRIEURE, BREILLES 42, 1783 BARBERÈCHE (COMMUNE DE COURTEPIN)

Caroline Kilchenmann, Breilles 42, 1783 Barberèche

PLAN DE PROJET

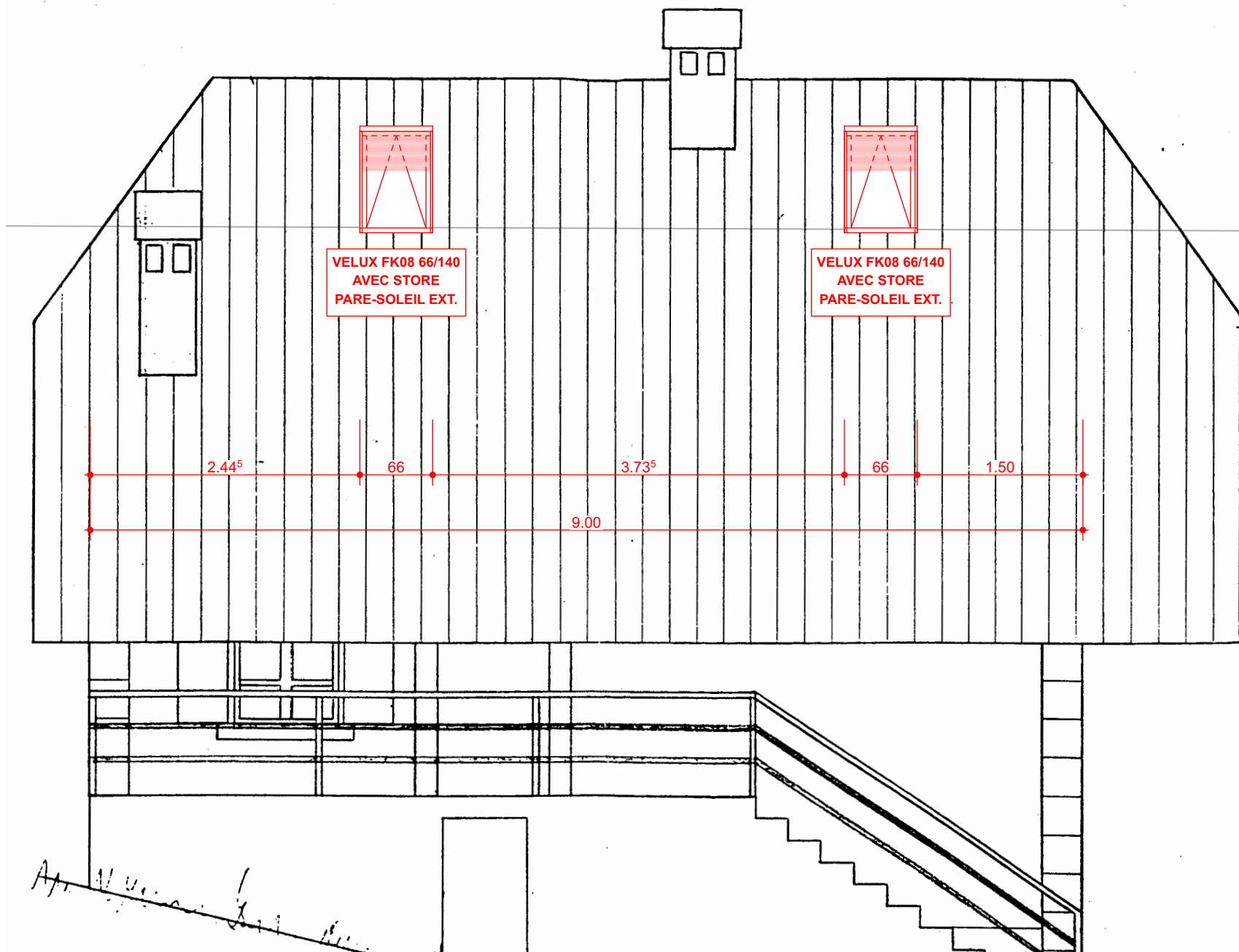

**Requérante**  
Caroline Kilchenmann  
Breilles 42  
1783 Barberèche

**Propriétaire du fonds**  
Caroline Kilchenmann  
Breilles 42  
1783 Barberèche

**Auteur des plans**  
Architekturbüro Würgler  
Laubeggstrasse 36  
3006 Bern