

Commune de Courtepin (secteur Villarepos)

Plan: 5

1:500

"Plan 47"

Parcelles	Mentions		
No.	AF	RPTB	RI
2580	☒	☐	☐

Légende:

AF = Améliorations Foncières
 RPTB = Remaniement Parcelaire
 de Terrains à Bâtir
 RI = Report d'Index

Plan pour mise à l'enquête Transformation d'un bâtiment existant

Parc. 2580

Surface: 3'488 m²

Propriétaires: Zürrer Doris, Zürrer Robert et
 Bühlmann Anna Elisabeth

Requérants: Zürrer Doris et Zürrer Robert

E: 2'572'570 N: 1'191'910

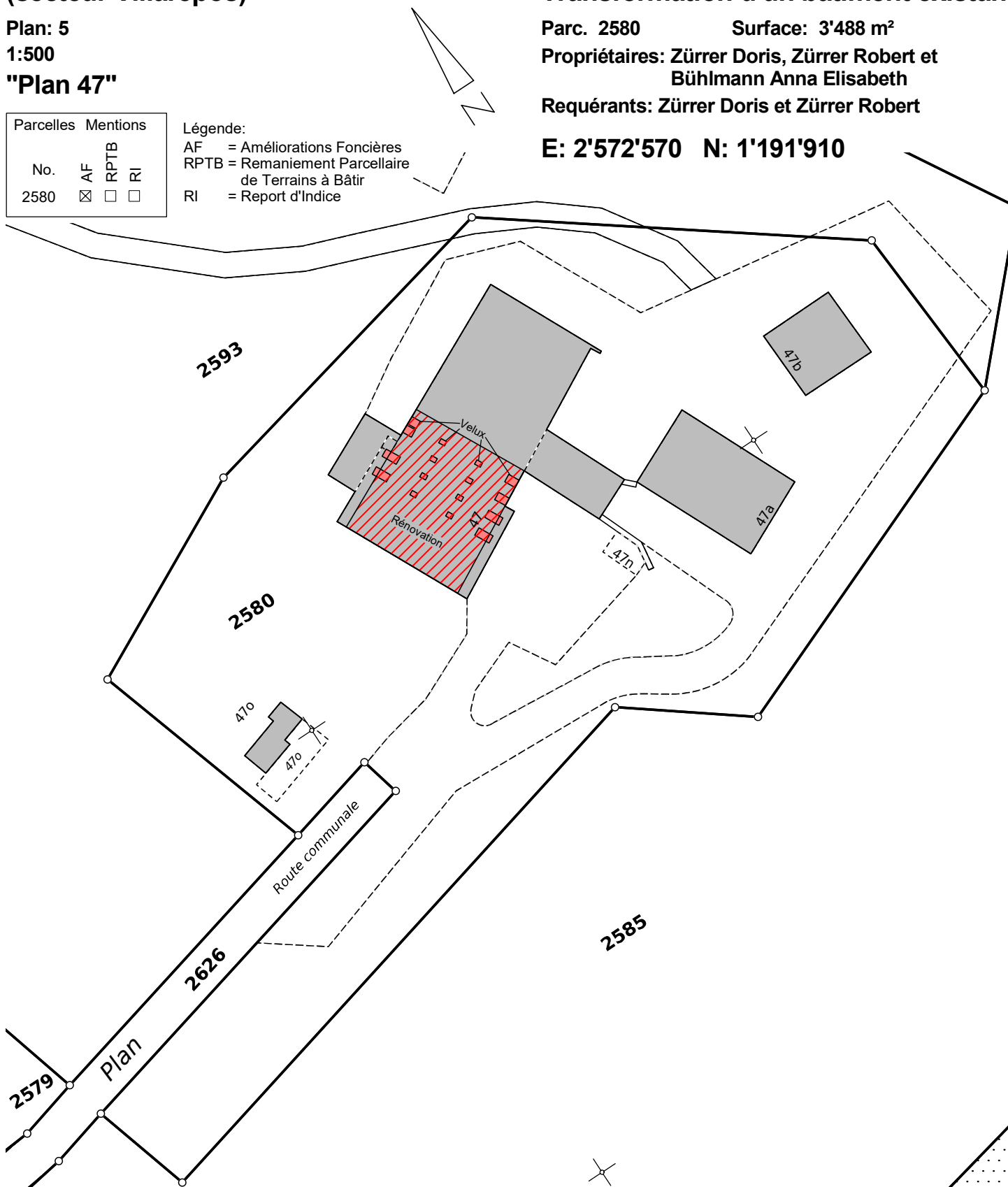

Parc.	Propriétaires
2585	Fasel Paul et Fasel Marthe Béatrice
2593	Zürrer Doris et Zürrer Robert
2626	Commune de Villarepos D.P.

Morat, 24.11.2025
 M_6805

No.d'aut.. 023/25.11.24./000

Légende: www.cadastre.ch/legende

GEOPLANING

GeoPlanIng Murten - Morat AG www.geoplaning.ch
 Bernstrasse 30 3280 Murten 026 672 98 88

Marcel Koller, géomètre officiel



Amt für Lebensmittelsicherheit und Veterinärwesen LSVW

Wasserversorgungsanlagen AquaFri

Legende

Rechtsgültige Grundstücksnummern

Rechtsgültige Liegenschaftsnummern

Rechtsgültige Grundstücke

Rechtsgültige Liegenschaften

Statischer Druck der Hydranten (AquaFri)

Label (zum Beispiel: 8.9)

Hydranten (AquaFri)

Hydrant (BH)

Schieber (AquaFri)

Hydrantenschieber (VH)

Leitungen (AquaFri)

Verteilleitung (CD)

Hydrantenleitung (CH)

Hausanschluss (CB)

Kantonale Grenze

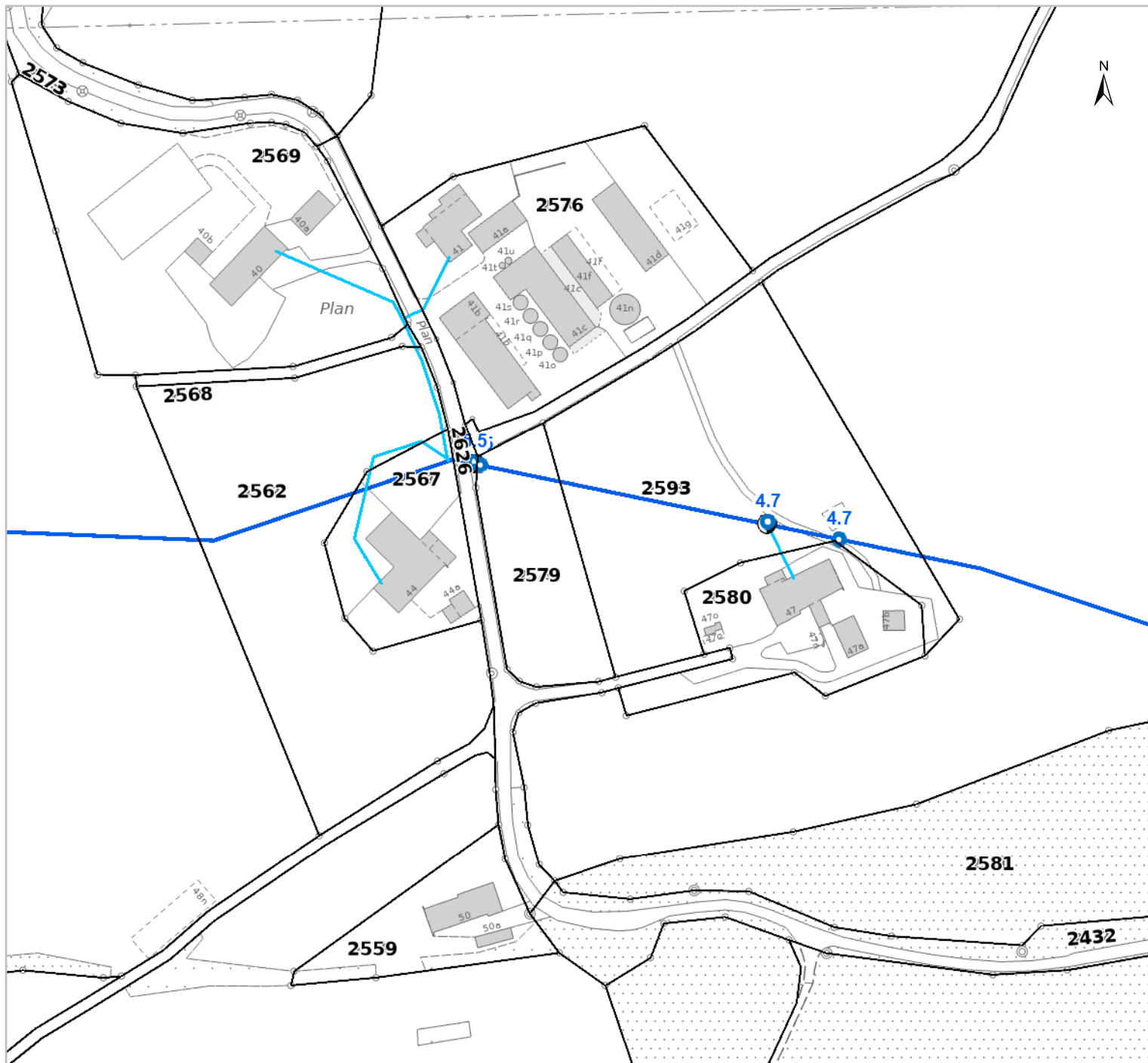

MFH Plan 47, 1583 Villarepos, Parz.-Nr. 2580		BAUGESUCH	
Ausbau Dachboden			
Robert und Doris Zürrer		Plan 47, 1583 Villarepos, dorozue@gmail.com:	
274 04.100	Erst. Datum	23.01.2026	Revisionen
	Gezeichnet	bb	-
	Planformat	42 x 60 cm	
	H. ü. M.	519.74 m	
Boschung & a Marca		Dipl. Architekten ETH/SIA Sihlquai 244 8005 Zürich T 044 273 43 40 info@bamarch.ch	
		Grundrisse EG, UG 1:100	

Bestehend
 Abbruch
 Neu

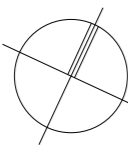

Villarepos, den _____

die Gesuchsteller:
Zürrer Doris und Robert
Plan 47, 1583 Villarepos

die Besitzer:
Zürrer Doris und Robert
Plan 47, 1583 Villarepos

Anna Elisabeth Bühlmann
Plan 47, 1583 Villarepos

die Architekten:
Boschung & a Marca
Dipl. Arch. ETH/SIA
Sihlquai 244, 8005 Zürich

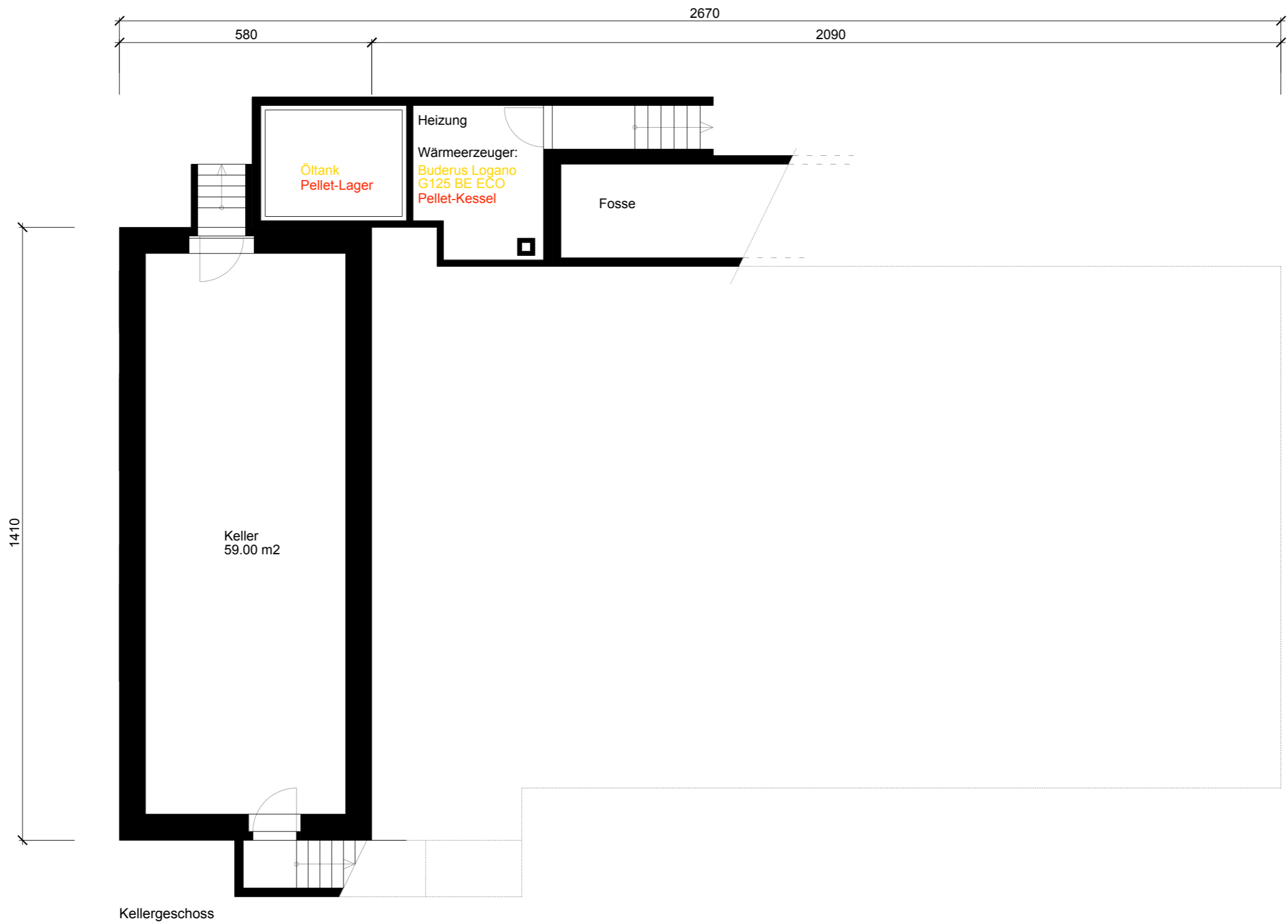
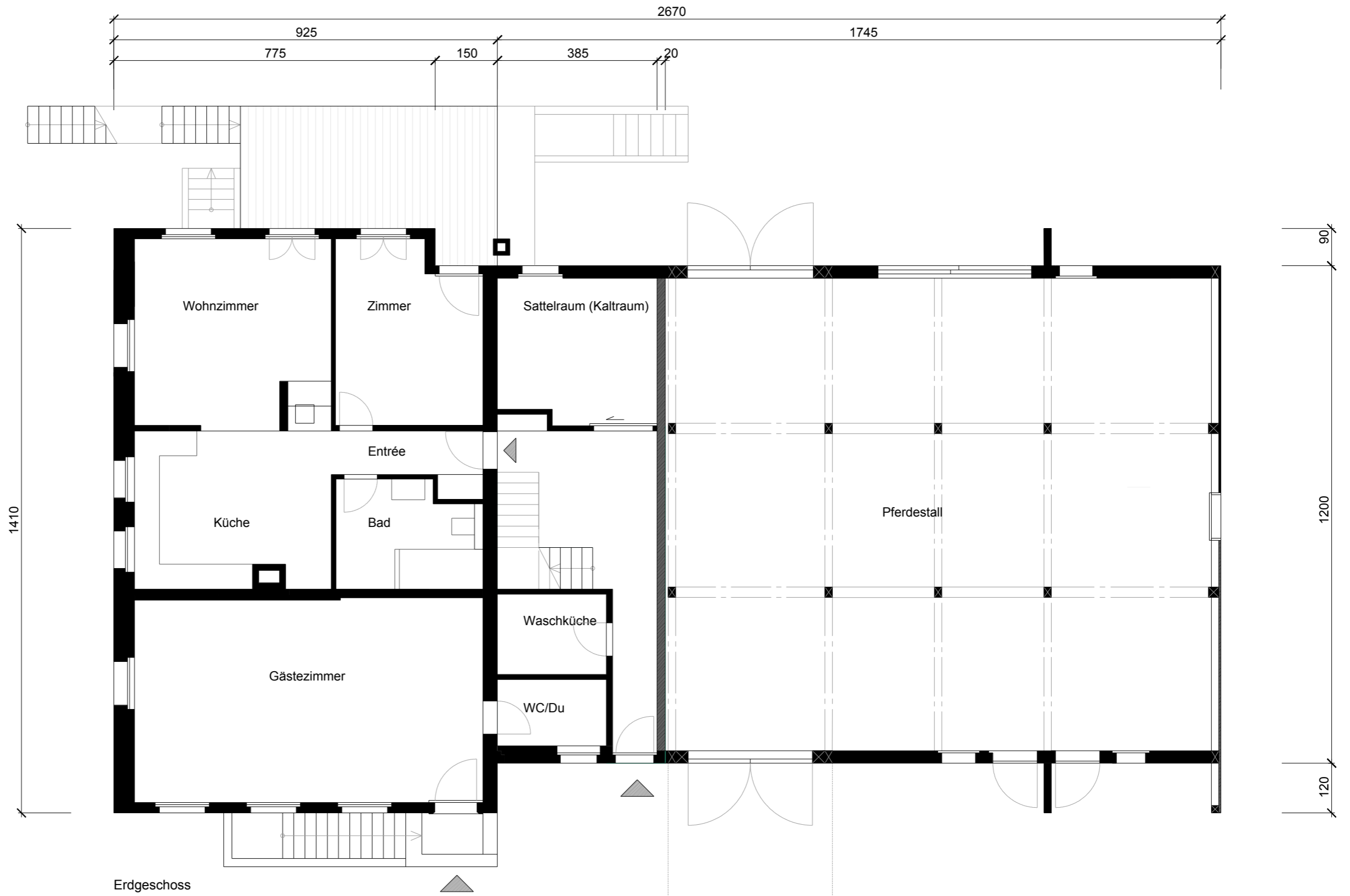

MFH Plan 47, 1583 Villarepos, Parz.-Nr. 2580		BAUGESUCH	
Ausbau Dachboden			
Robert und Doris Zürrer		Plan 47, 1583 Villarepos, dorozue@gmail.com:	
274 04.102	Erst. Datum	23.01.2026	Revisionen
	Gezeichnet	bb	-
	Planformat	A3	
	H. ü. M.	519.74 m	
Boschung & a Marca		Dipl. Architekten ETH/SIA Sihlquai 244 8005 Zürich T 044 273 43 40 info@bamarch.ch	
		Dachaufsicht	1:100

Bestehend
 Abbruch
 Neu

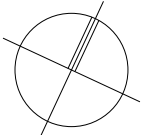

Villarepos, den _____

die Gesuchsteller:
 Zürrer Doris und Robert
 Plan 47, 1583 Villarepos

die Besitzer:
 Zürrer Doris und Robert
 Plan 47, 1583 Villarepos

Anna Elisabeth Bühlmann
 Plan 47, 1583 Villarepos

die Architekten:
 Boschung & a Marca
 Dipl. Arch. ETH/SIA
 Sihlquai 244, 8005 Zürich

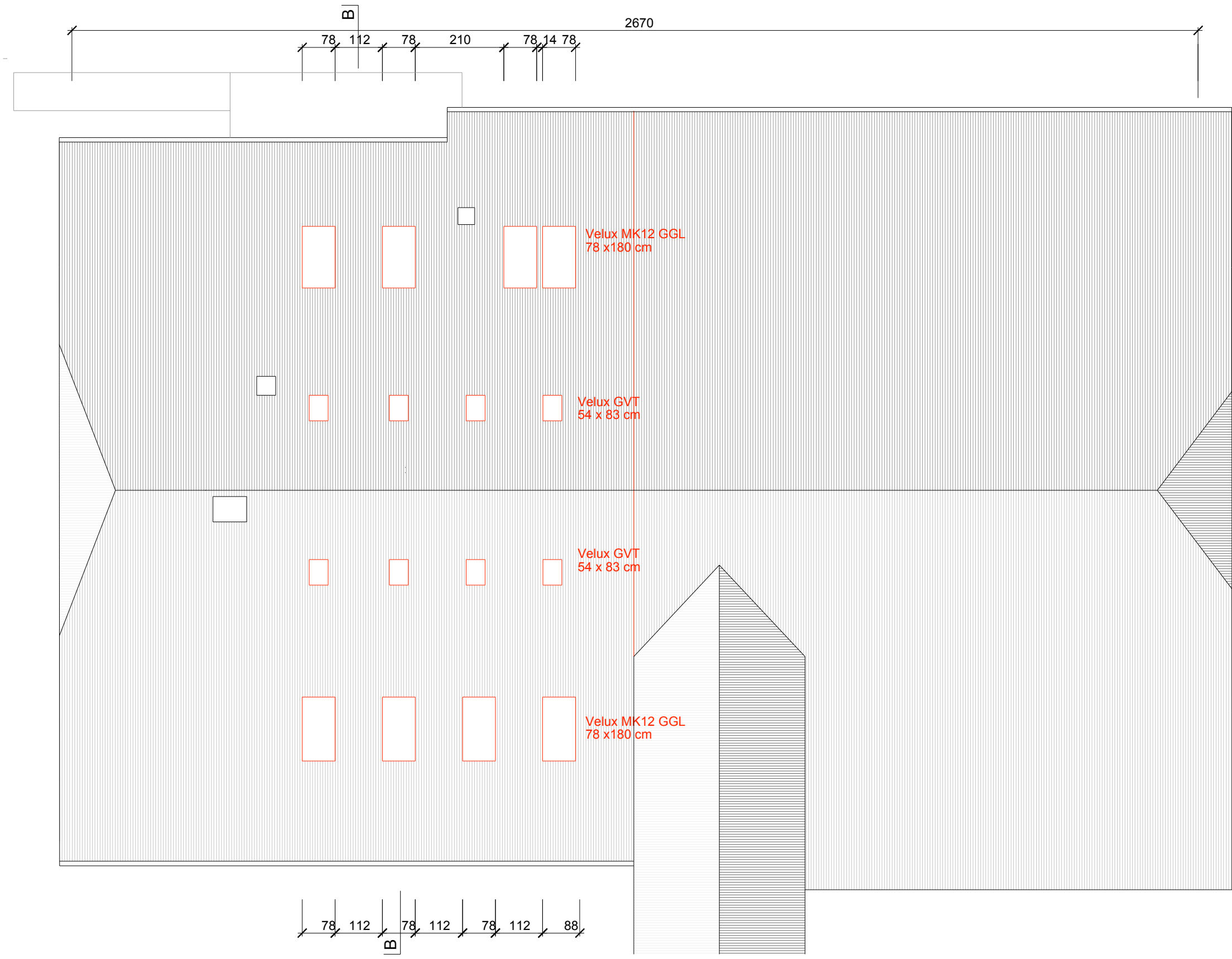

MFH Plan 47, 1583 Villarepos, Parz.-Nr. 2580

BAUGESUCH

Ausbau Dachboden

Robert und Doris Zürrer Plan 47, 1583 Villarepos, dorozue@gmail.com:

274
04.301

Erst. Datum	23.01.2026	Revisionen	
Gezeichnet	bb		
Planformat	42 x 60 cm		
H. ü. M.	519.74 m		

Ansichten 1:100

Boschung & a Marca Dipl. Architekten ETH/SIA Sihlquai 244 8005 Zürich T 044 273 43 40 info@bamarch.ch

- Bestehend
- Abbruch
- Neu

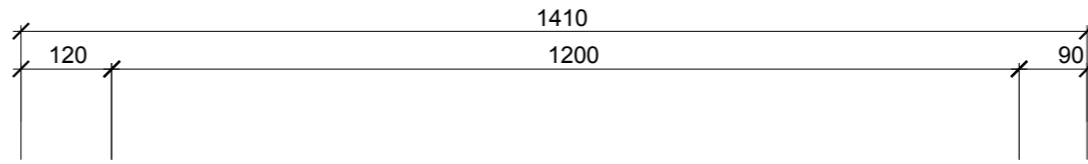

Villarepos, den

die Gesuchsteller:
Zürrer Doris und Robert
Plan 47, 1583 Villarepos

die Besitzer:
Zürrer Doris und Robert
Plan 47, 1583 Villarepos

Anna Elisabeth Bühlmann
Plan 47, 1583 Villarepos

die Architekten:
Boschung & a Marca
Dipl. Arch. ETH/SIA
Sihlquai 244, 8005 Zürich

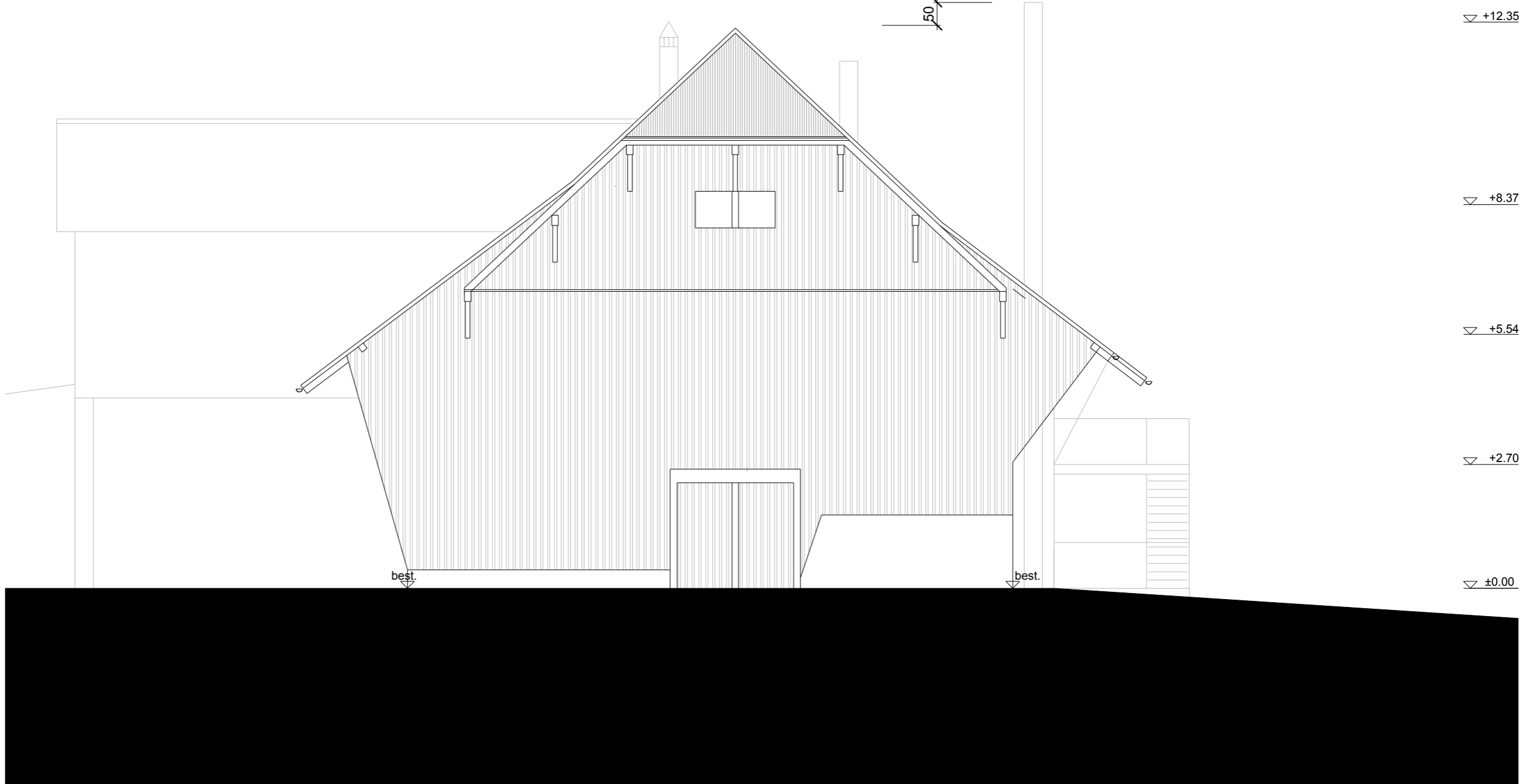

Ansicht ost

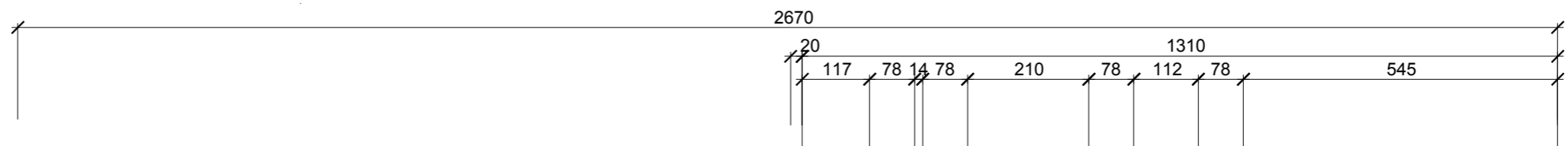

Ansicht nord

MFH Plan 47, 1583 Villarepos, Parz.-Nr. 2580

Ausbau Dachboden

Robert und Doris Zürcher Plan 47, 1583 Villarepos, dorozue@gmail.com

274
04.101

Erst. Datum 23.01.2026
Gezeichnet bb
Planformat 42 x 60 cm
H. ü. M. 519.74 m

Revisionen

Grundrisse DG, 1.OG 1:100

Boschung & a Marca Dipl. Architekten ETH/SIA Sihlquai 244 8005 Zürich T 044 273 43 40 info@bamarch.ch

Bestehend

Abbruch

Neu

Villarepos, den

die Gesuchsteller:
Zürcher Doris und Robert
Plan 47, 1583 Villarepos

die Besitzer:
Zürcher Doris und Robert
Plan 47, 1583 Villarepos

Anna Elisabeth Bühlmann
Plan 47, 1583 Villarepos

die Architekten:
Boschung & a Marca
Dipl. Arch. ETH/SIA
Sihlquai 244, 8005 Zürich

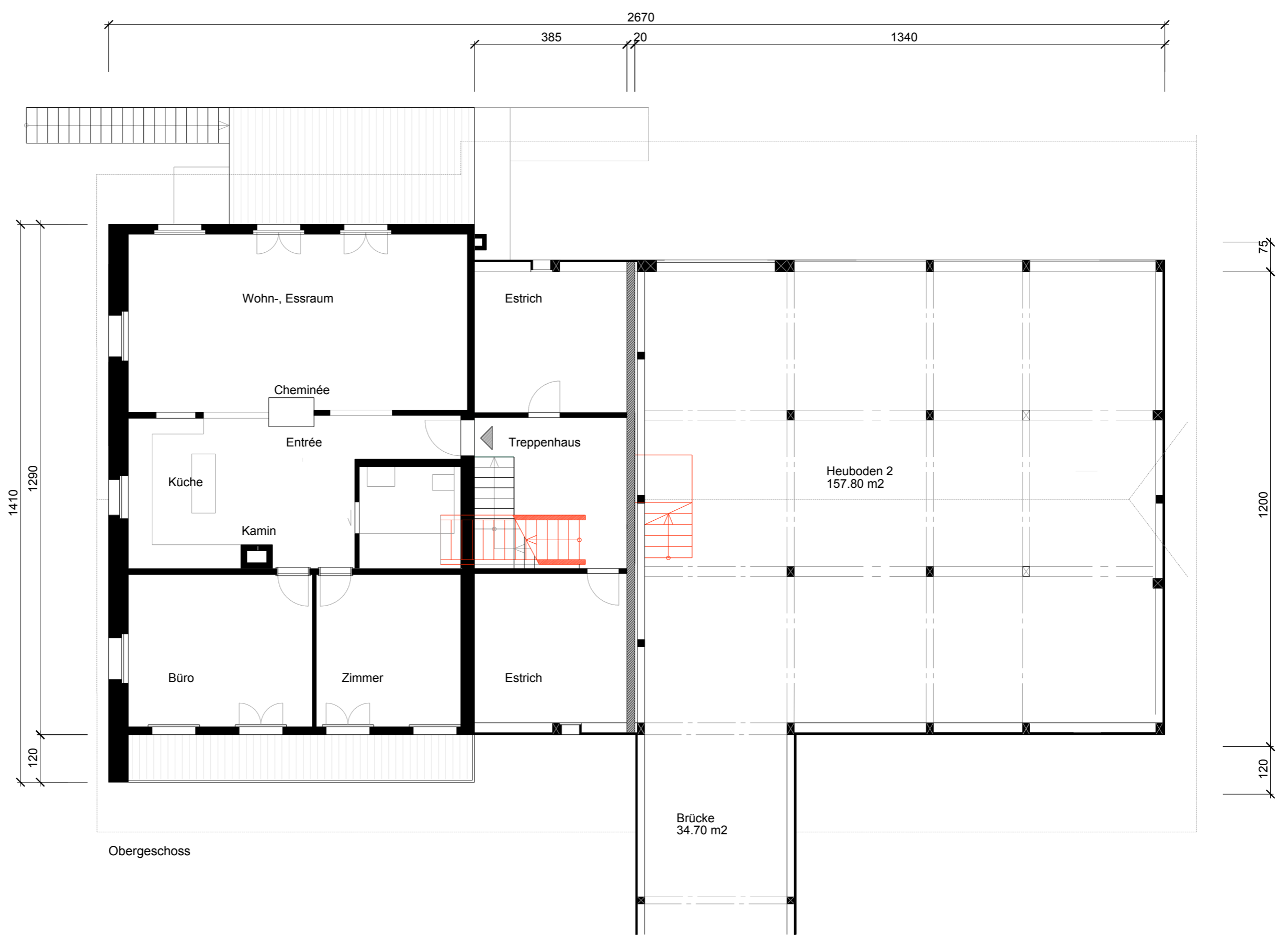
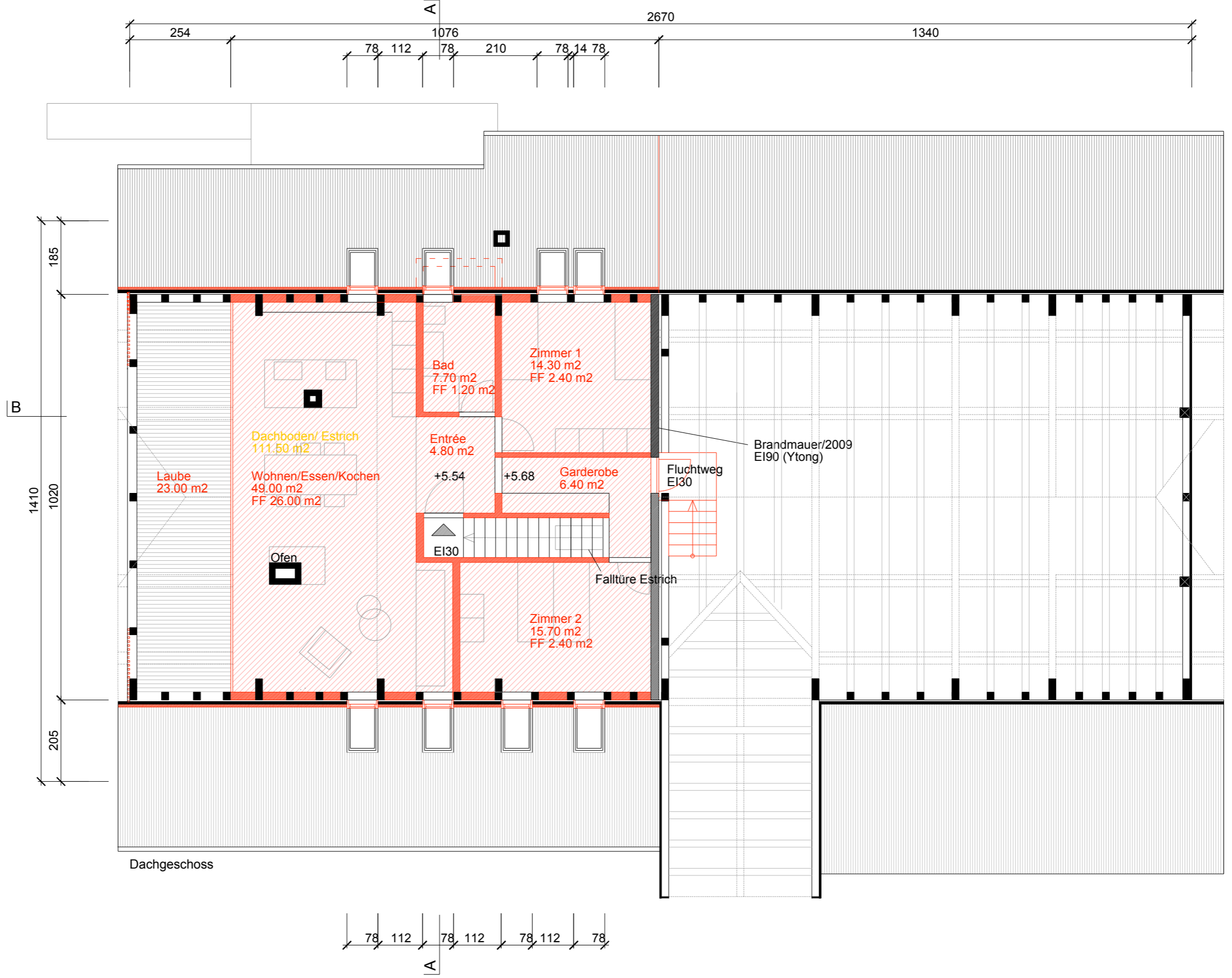

MFH Plan 47, 1583 Villarepos, Parz.-Nr. 2580

BAUGESUCH

Ausbau Dachboden

Robert und Doris Zürcher Plan 47, 1583 Villarepos, dorozue@gmail.com:



274
04.300

Erst. Datum	23.01.2026	Revisionen	
Gezeichnet	bb	-	
Planformat	42 x 60 cm		
H. ü. M.	519.74 m		

Ansichten

1:100

Boschung & a Marca Dipl. Architekten ETH/SIA Sihlquai 244 8005 Zürich T 044 273 43 40 info@bamarch.ch

-  Bestehend
-  Abbruch
-  Neu

Villarepos, den _____

die Gesuchsteller:
Zürcher Doris und Robert
Plan 47, 1583 Villarepos

die Besitzer:
Zürcher Doris und Robert
Plan 47, 1583 Villarepos

Anna Elisabeth Bühlmann
Plan 47, 1583 Villarepos

die Architekten:
Boschung & a Marca
Dipl. Arch. ETH/SIA
Sihlquai 244, 8005 Zürich



Ansicht west



Ansicht süd

Ausbau Dachboden

Robert und Doris Zürcher Plan 47, 1583 Villarepos, dorozue@gmail.com:

274
04.200

Erst. Datum	23.01.2026	Revisionen	
Gezeichnet	bb		
Planformat	42 x 60 cm		
H. ü. M.	519.74 m		

Schnitte 1:100

Boschung & a Marca Dipl. Architekten ETH/SIA Sihlquai 244 8005 Zürich T 044 273 43 40 info@bamarch.ch

- Bestehend
- Abbruch
- Neu

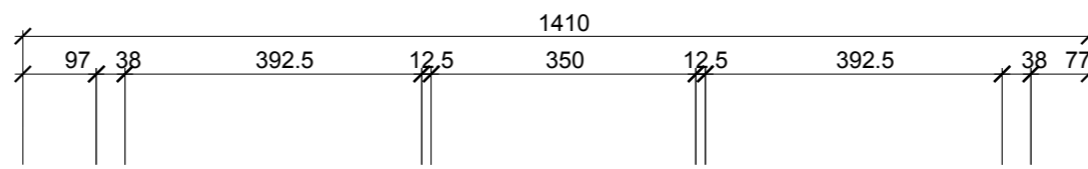

Villarepos, den

die Gesuchsteller:
Zürcher Doris und Robert
Plan 47, 1583 Villarepos

die Besitzer:
Zürcher Doris und Robert
Plan 47, 1583 Villarepos

Anna Elisabeth Bühlmann
Plan 47, 1583 Villarepos

die Architekten:
Boschung & a Marca
Dipl. Arch. ETH/SIA
Sihlquai 244, 8005 Zürich

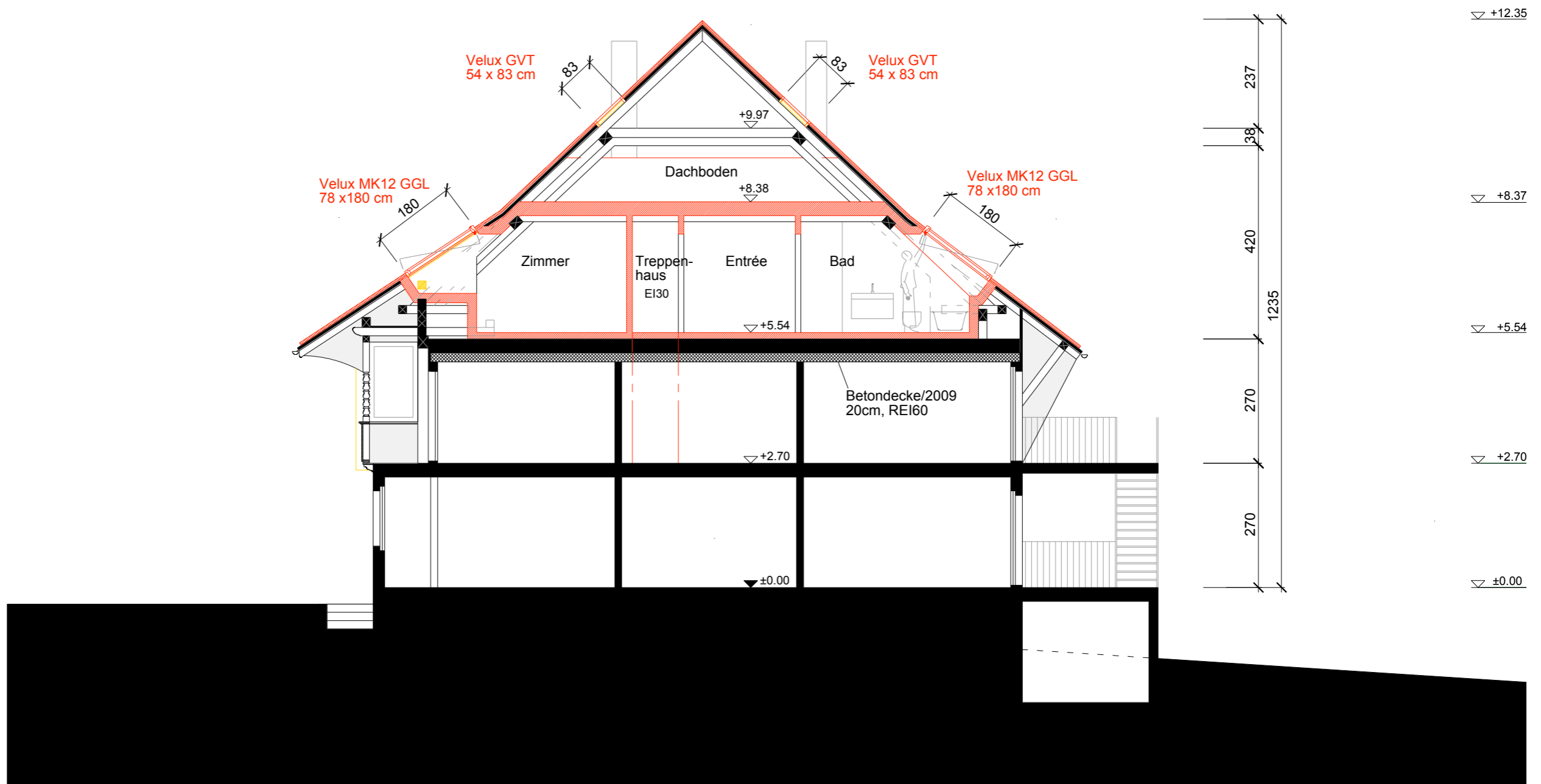

Schnitt BB

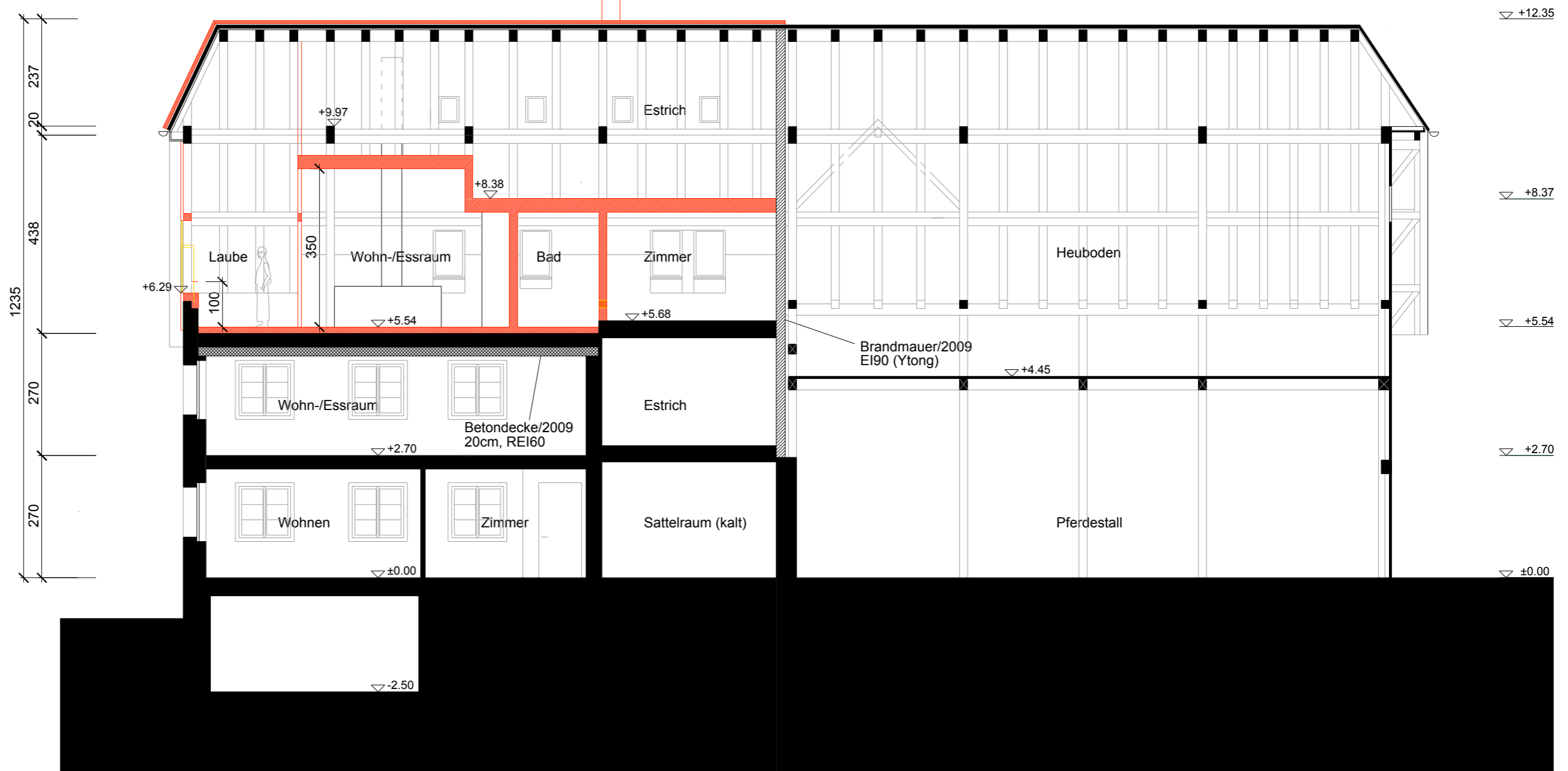
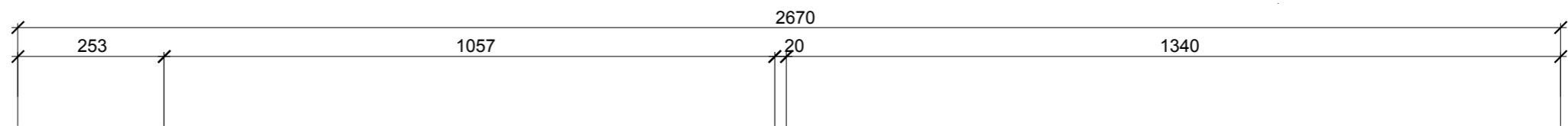

Schnitt CC