

Commune **Courtepin (secteur Barberêche)**
Propriétaire **Emonet Philippe-Charles**

Etabli le 27 janvier 2026

Article **242**
Surface **102'311 m²**
Adresse **Route du Hobel 49d, 1783 Pensier**
Plan **17**
Echelle **1 : 1'000**
Coordonnées **2'576'720 / 1'188'080**

Xavier Angéloz, géomètre officiel

Mentions **AF : non** **RPTB : non** **Report d'indice : non**
(Améliorations Foncières) (Remaniement Parcelleire de Terrains à Bâti)

Tout droit de reproduction réservé

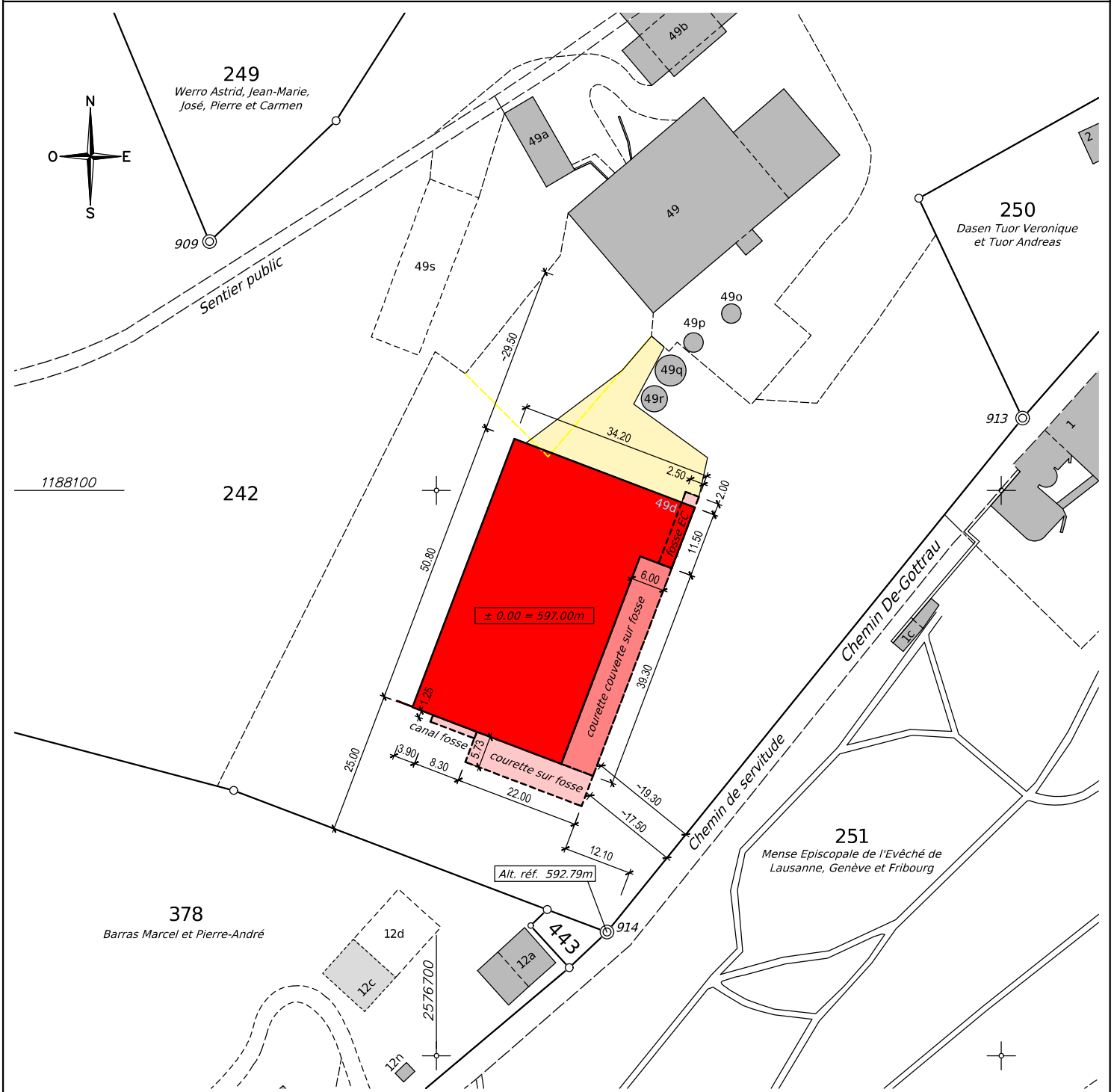

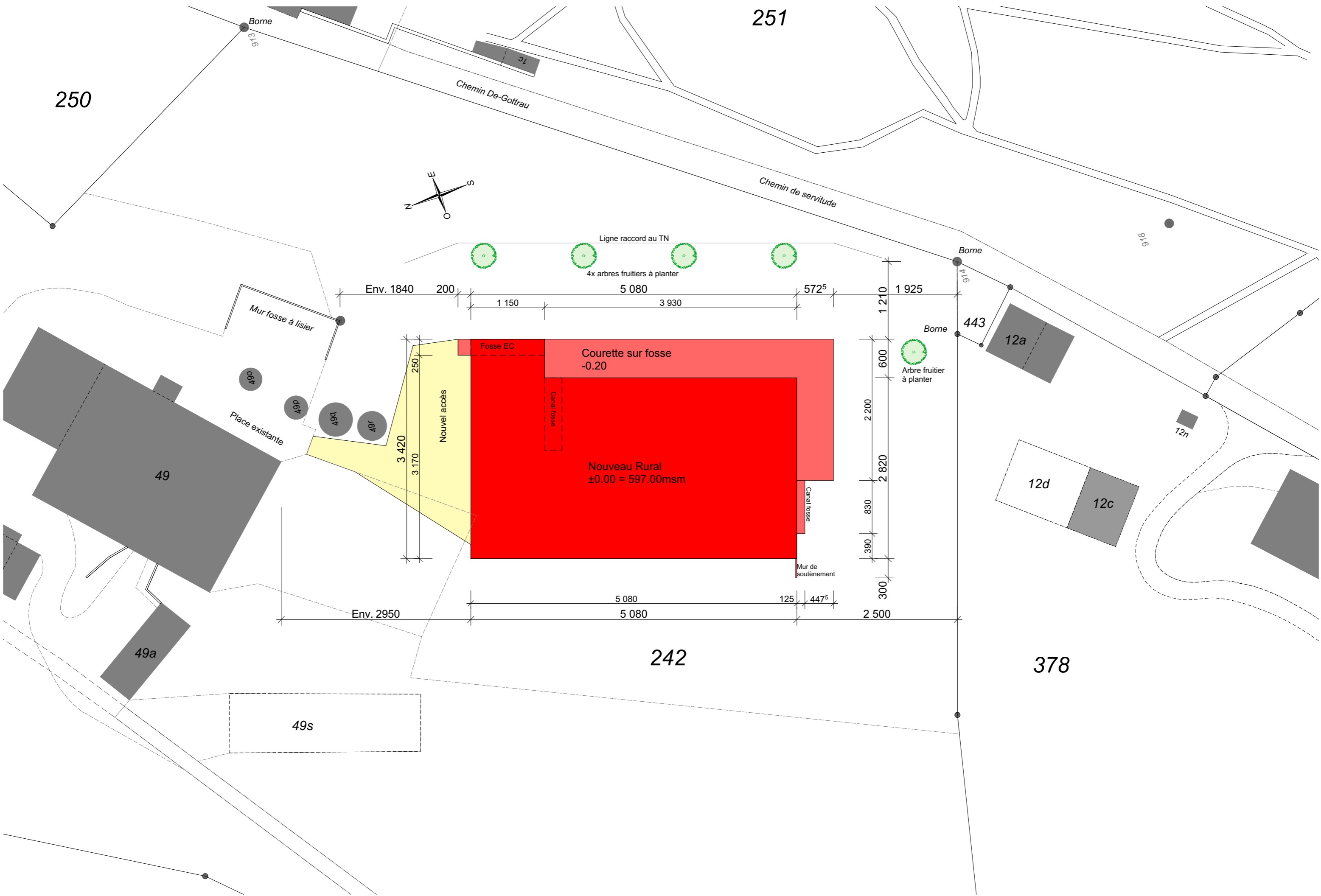

250

251

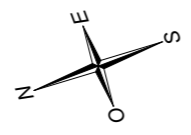

Borne
913

Chemin De-Gottrau

Chemin de servitude

Ligne raccord au TN

4x arbres fruitiers à planter

Borne
1416

1816

Env. 1840

200

5 080

572^s

1 925

Mur fosse à lisier

Fosse EC

Courette sur fosse
-0.20

Borne
443

12a

Place existante

Nouvel accès

Canal fosse

Arbre fruitier
à planter

12n

49

Nouveau Rural
±0.00 = 597.00msm

Canal fosse

12d

12c

3 420
3 170

2 200

2 820

830

390

300

Env. 2950

5 080

5 080

125

447^s

2 500

49a

242

378

49s

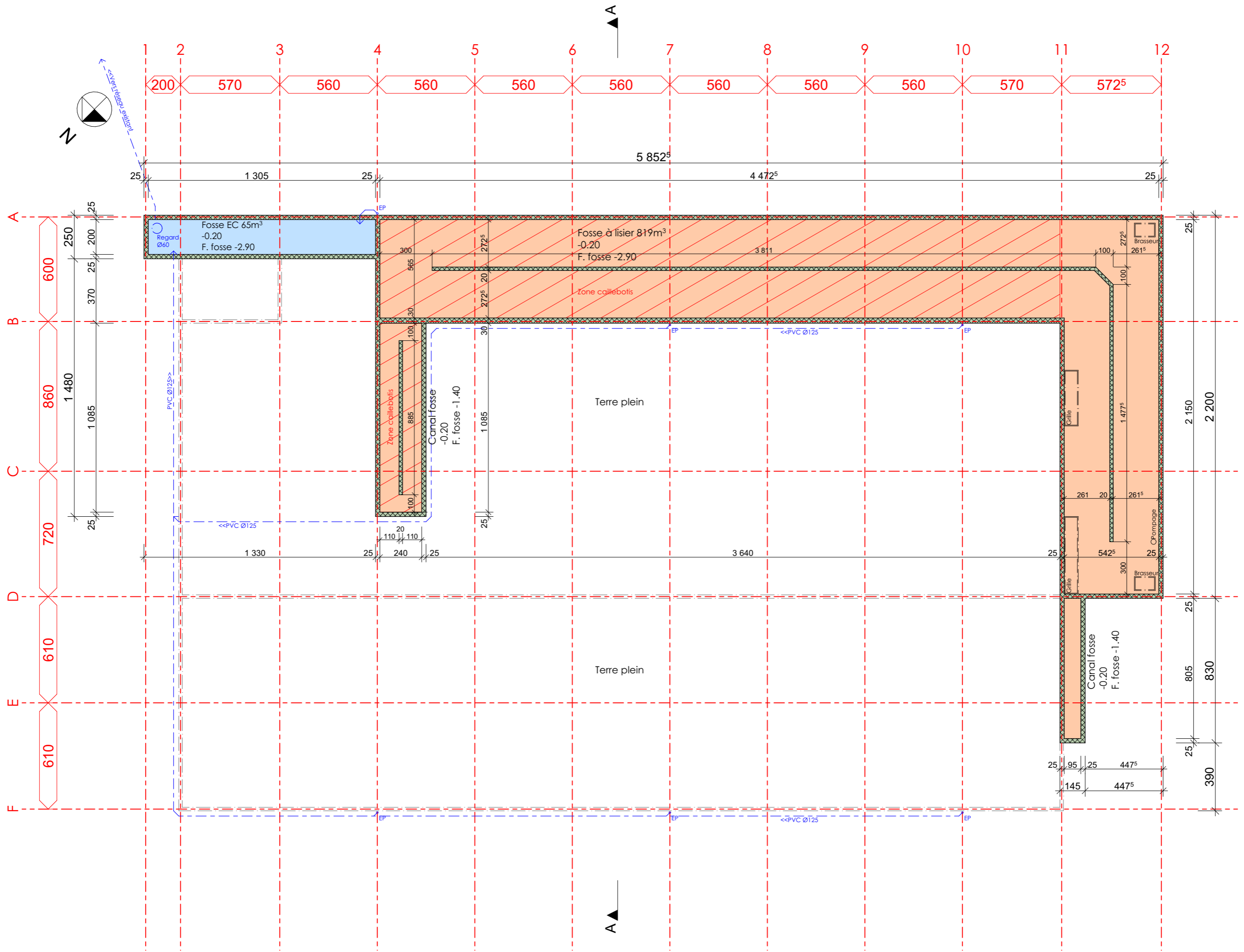

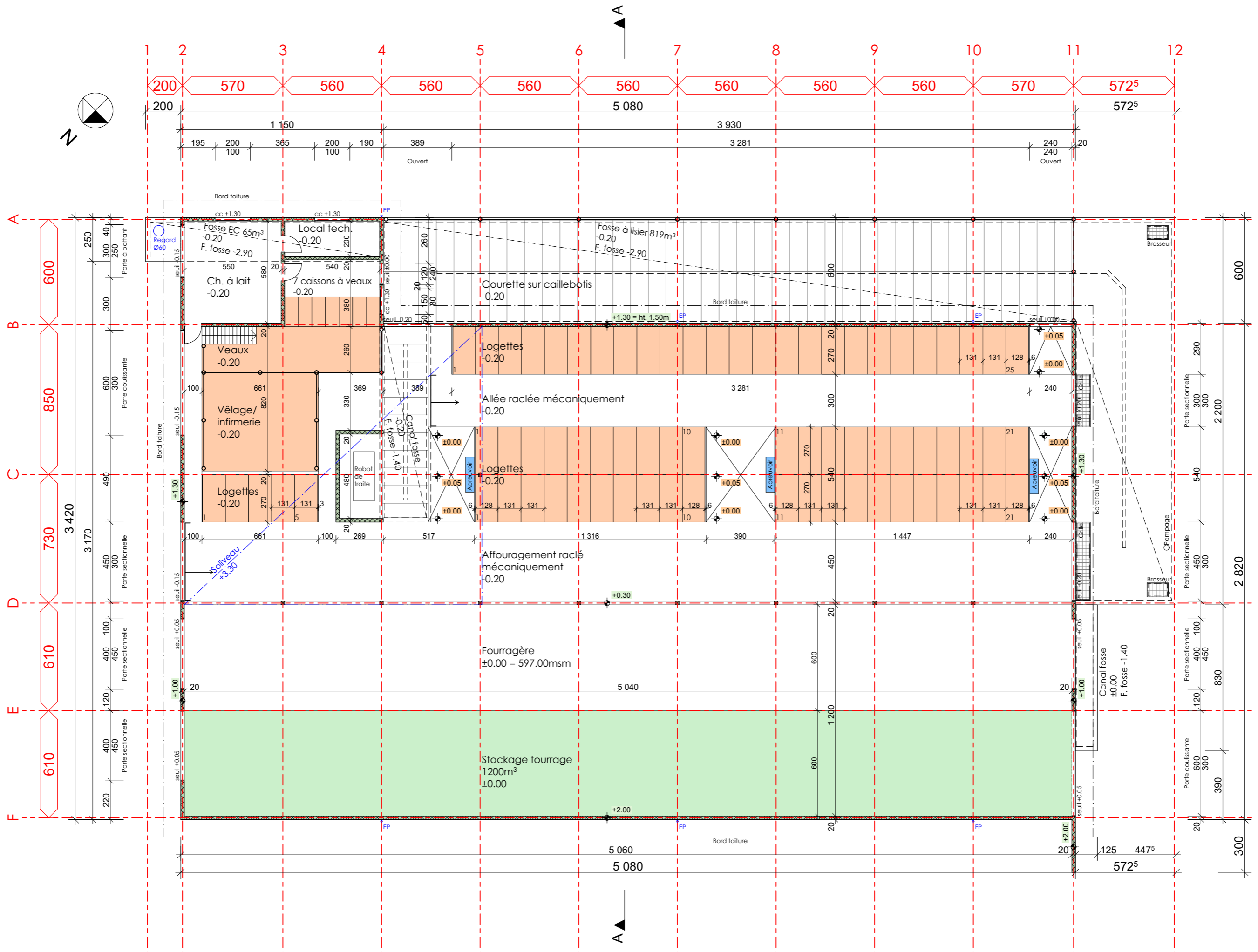

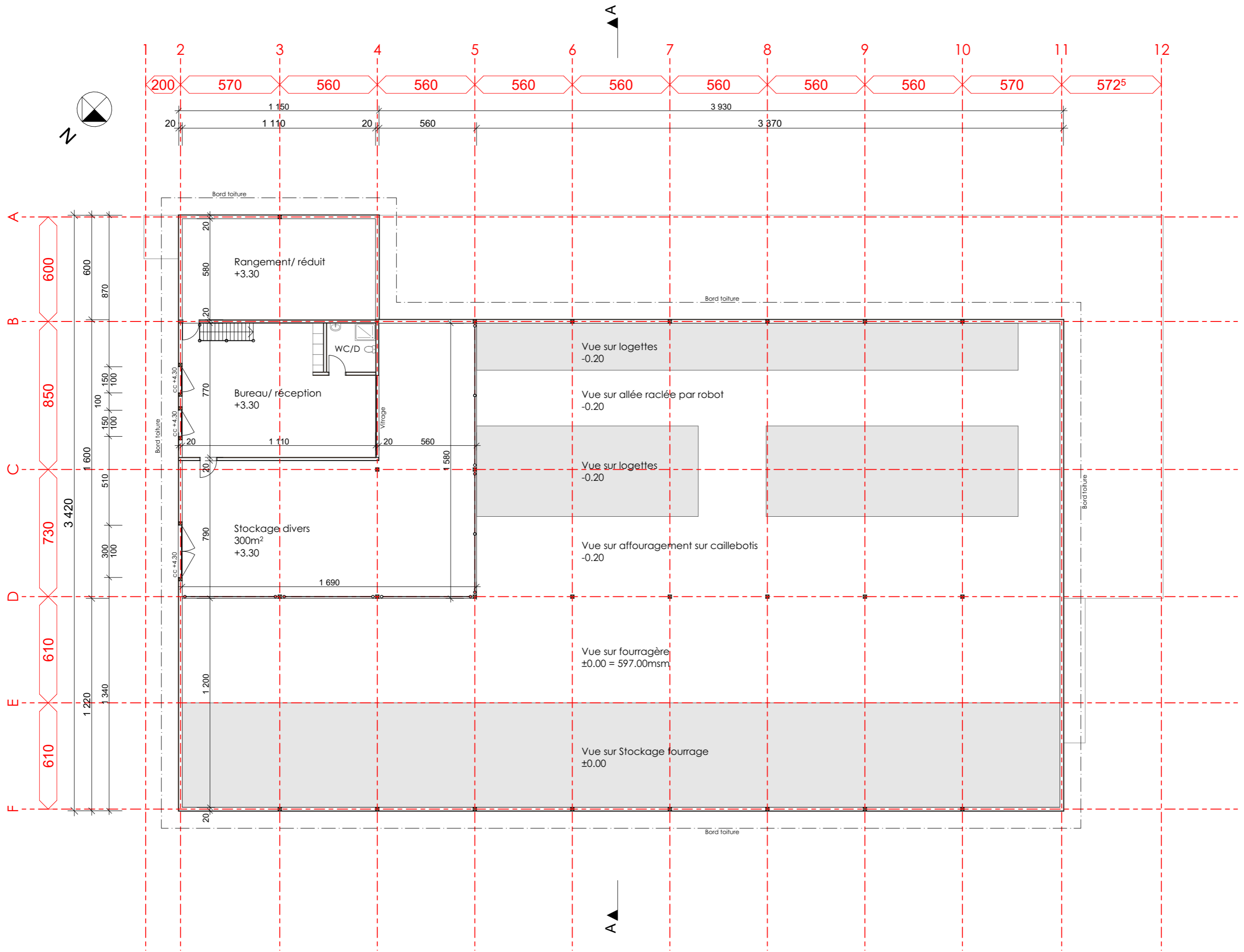

Coupe AA 1/200

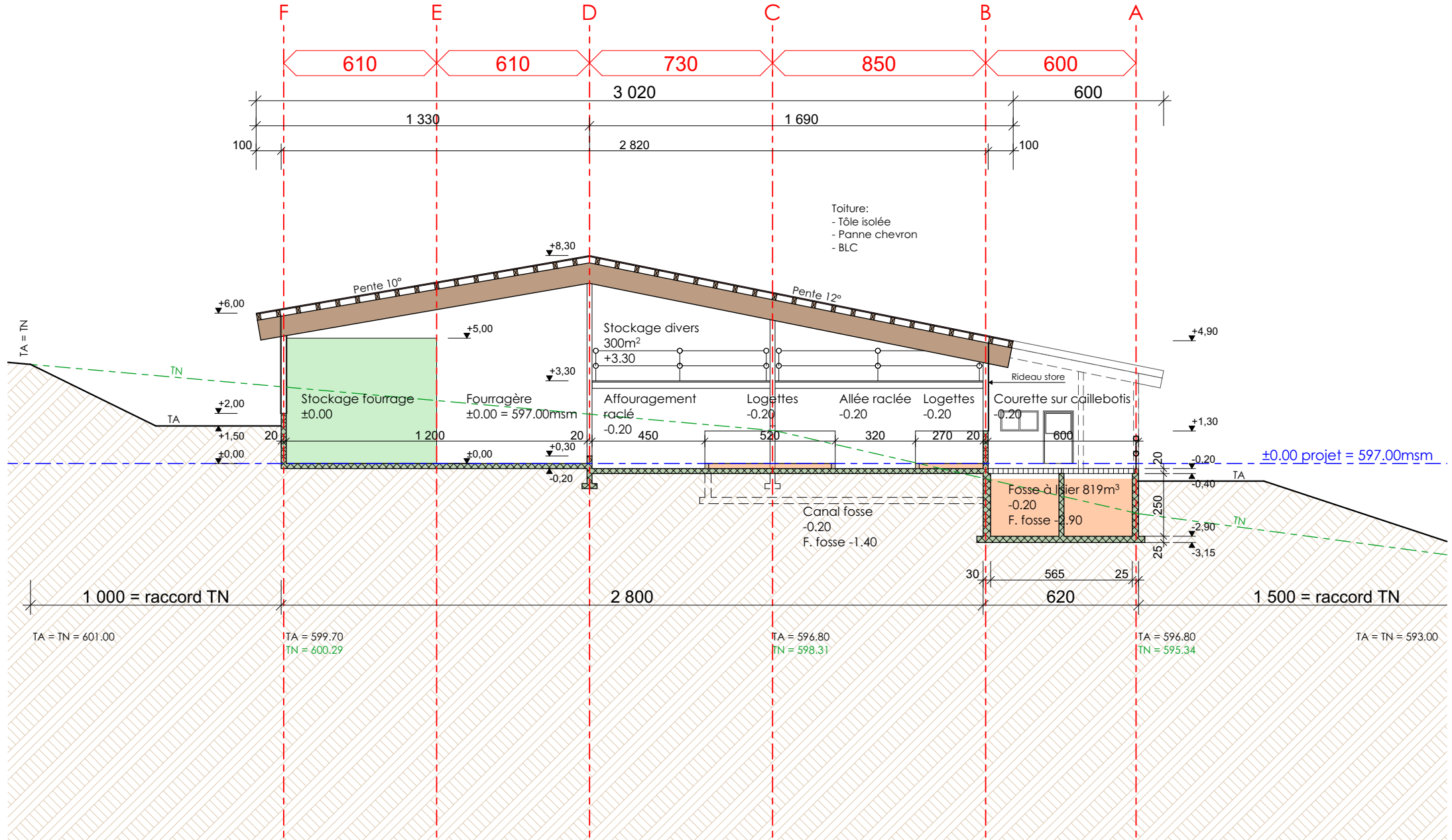

Façades Nord-Est 1/200

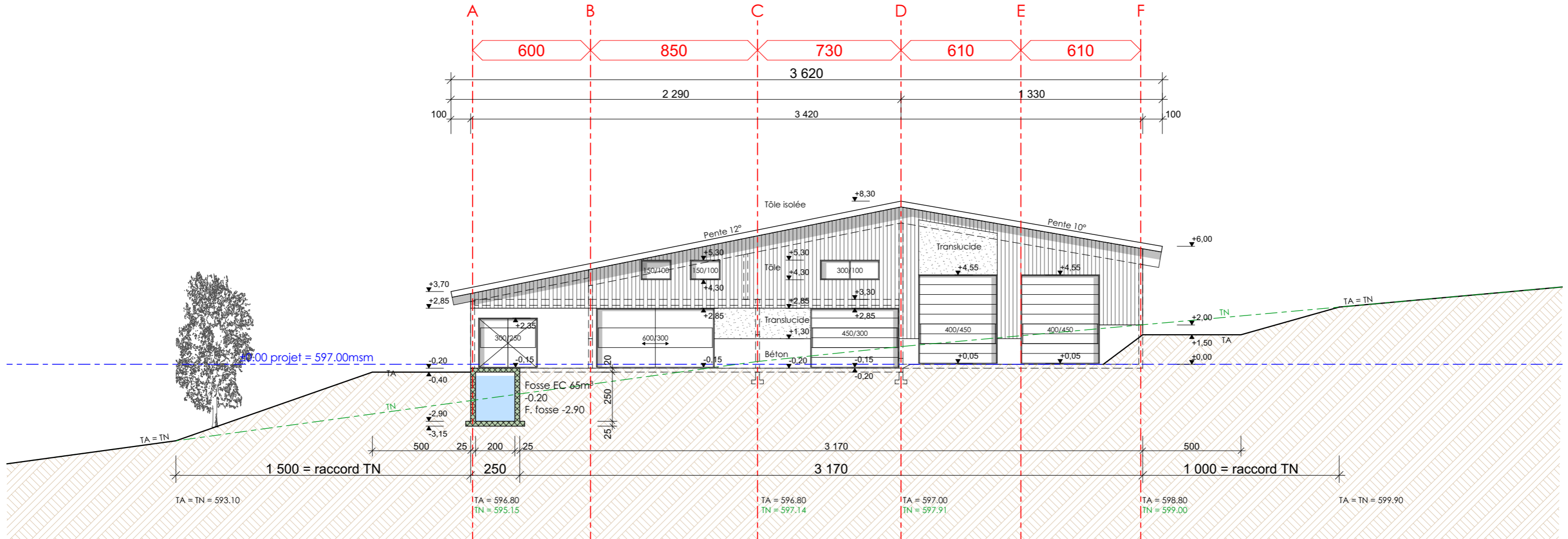

Façades Sud-Ouest 1/200

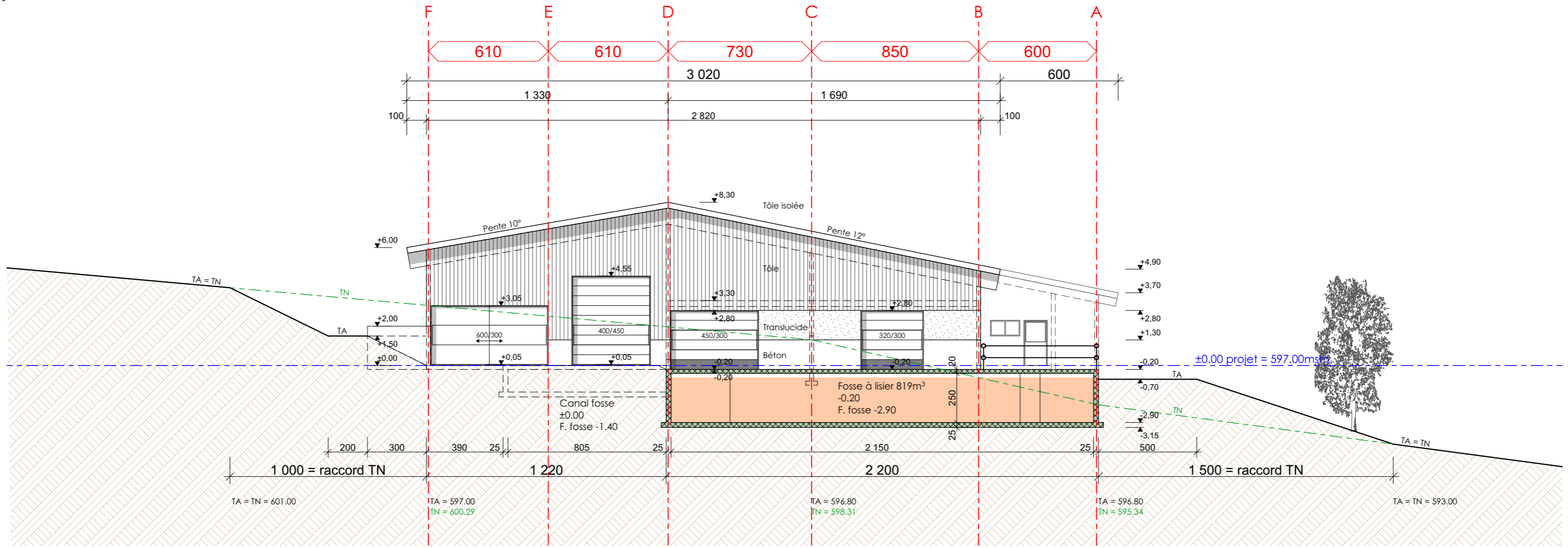

Façades Nord-Ouest 1/200

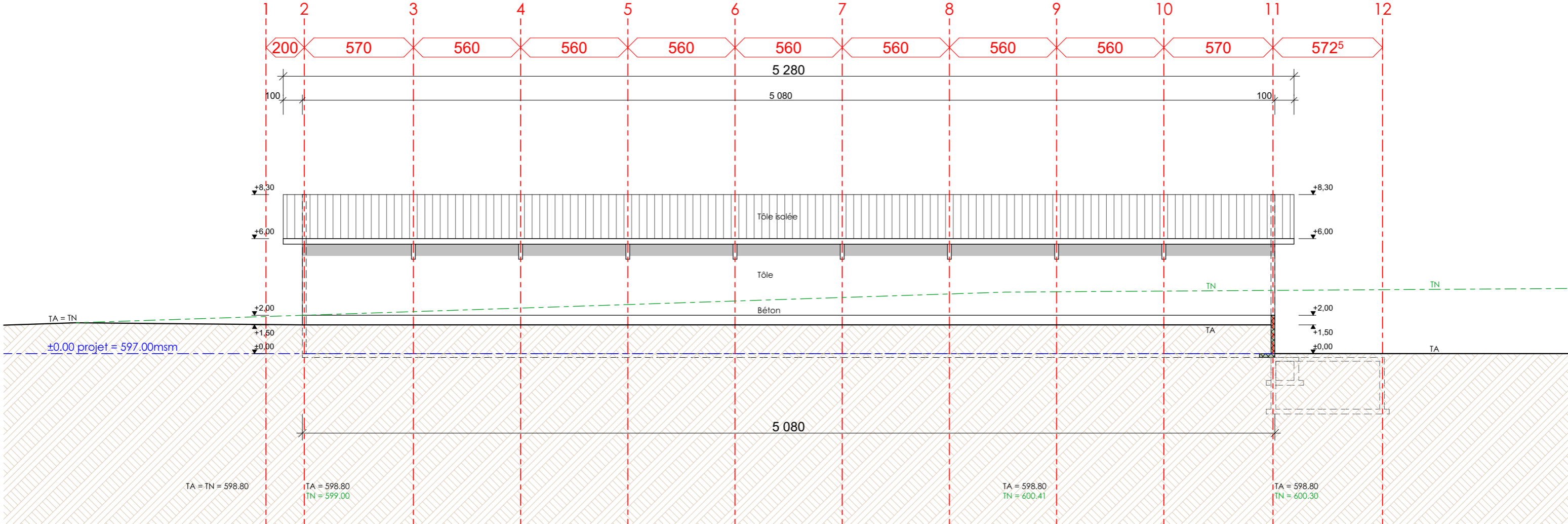

Façades Sud-Est 1/200

