

Overney architecte

Overney Architecte  
Route de Chésalles 21a  
CH-1723 Marly  
www.overney-architecte.ch

Maitre de l'ouvrage  
Peplmmo Sàrl  
Route de Fribourg 10  
CH-1784 Courtepin

Phase de projet **ENQUETE**

Plan n° 201

Format 42.0 x 29.7 [A3]

Niveau de référence **±0.00 = 578.96**

Objet  
**TRANSFORMATION DU BATIMENT EXISTANT EN 5 APPARTEMENTS ET UN LOCAL ADMINISTRATIF**  
Route de Fribourg 15  
CH-1784 Courtepin

Numéro du projet  
**031**

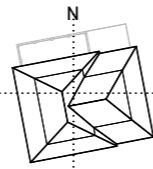

Dessin DKR

Date 23.02.2026

Plan  
**IMPLANTATION**  
Echelle  
**1:200, 1:750**

Signatures  
Maitre de l'ouvrage Architecte

- EXISTANT
- A DEMOLIR
- NOUVEAU
- EAUX CLAIRES
- EAUX USÉES
- EAUX MIXTES
- EAU POTABLE
- ÉLECTRICITÉ
- MULTIMÉDIA

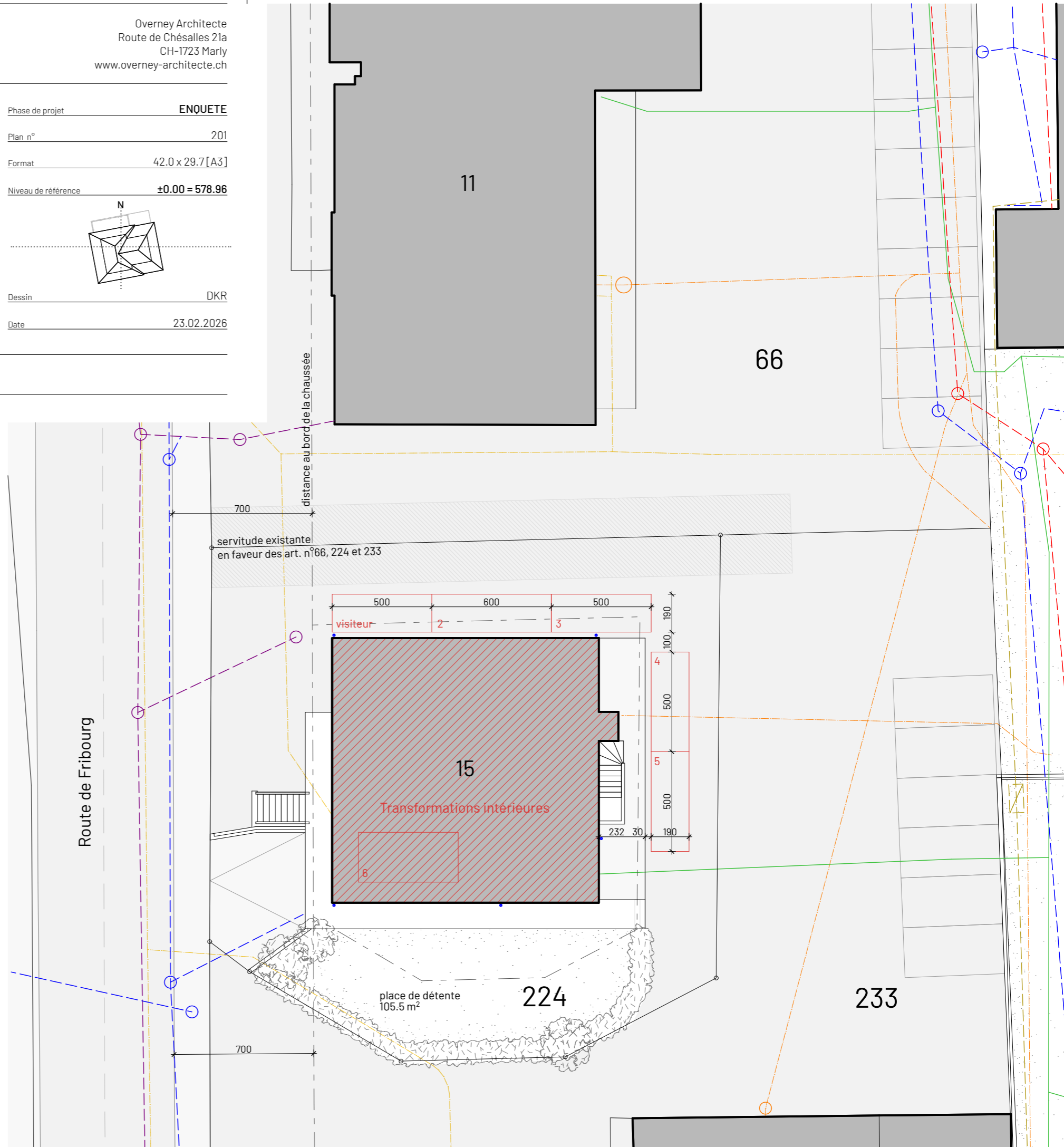
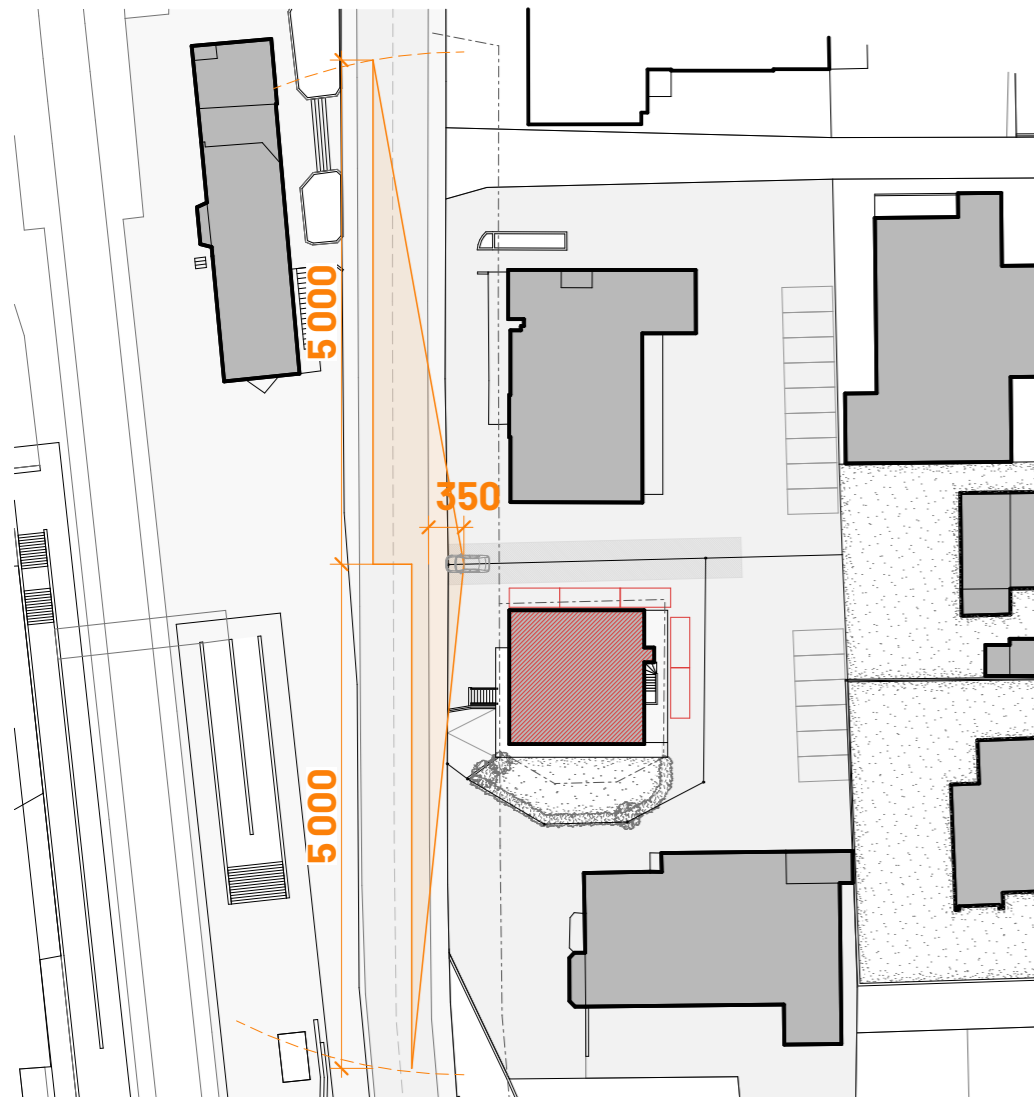

Maitre de l'ouvrage  
Peplmmo Sàrl  
Route de Fribourg 10  
CH-1784 Courtepin

Phase de projet **ENQUETE**  
Plan n° 202  
Format 42.0 x 29.7 [A3]

Objet  
**TRANSFORMATION DU BATIMENT EXISTANT EN 5 APPARTEMENTS ET UN LOCAL ADMINISTRATIF**  
Route de Fribourg 15  
CH-1784 Courtepin

Numéro du projet  
**031**

Niveau de référence **±0.00 = 578.96**

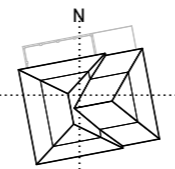

Plan  
**SOUS-SOL & REZ-DE-CHAUSSEE**

Echelle  
**1:100**

Dessin DKR  
Date 23.02.2026

Signatures  
Maitre de l'ouvrage

Architecte

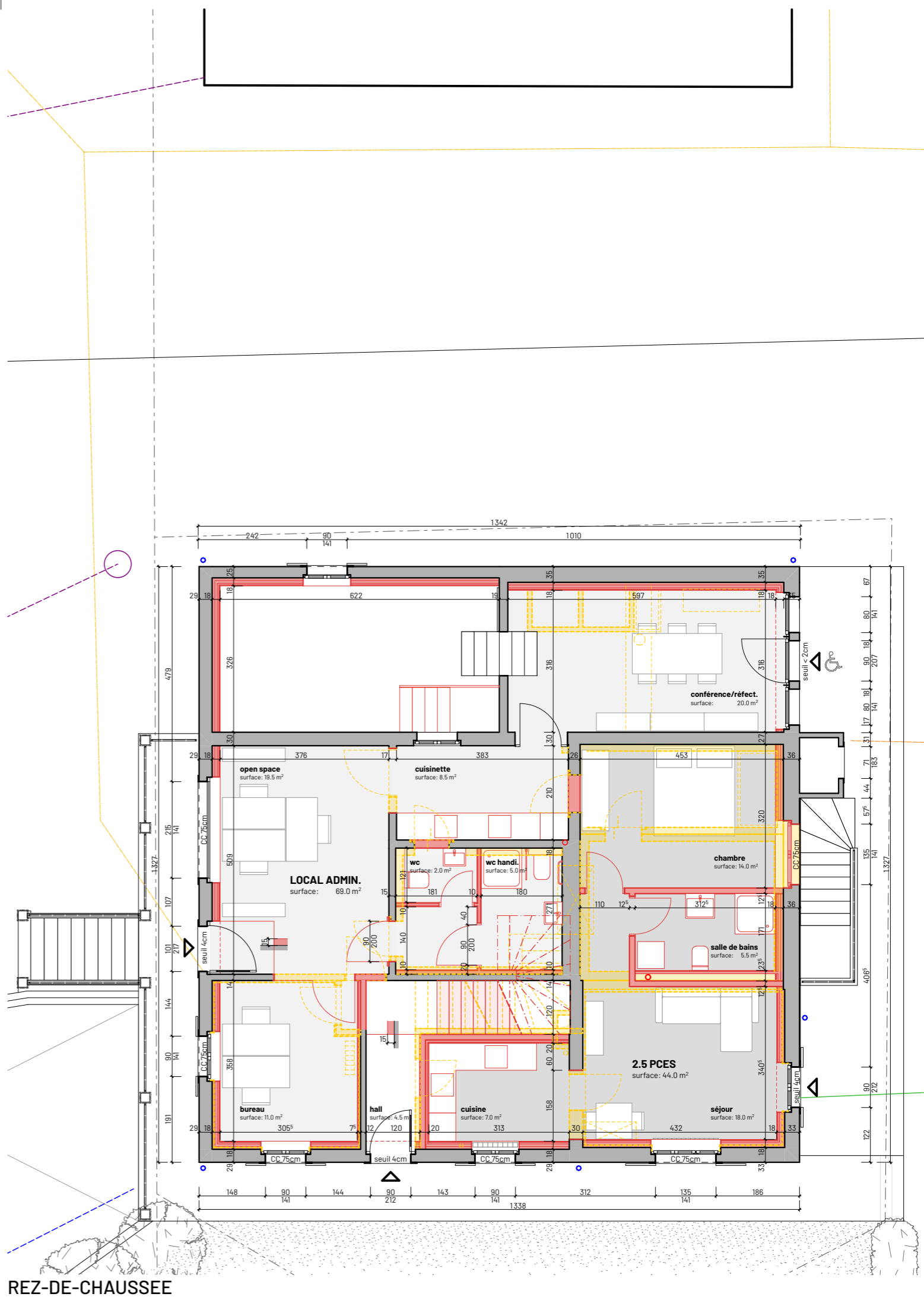
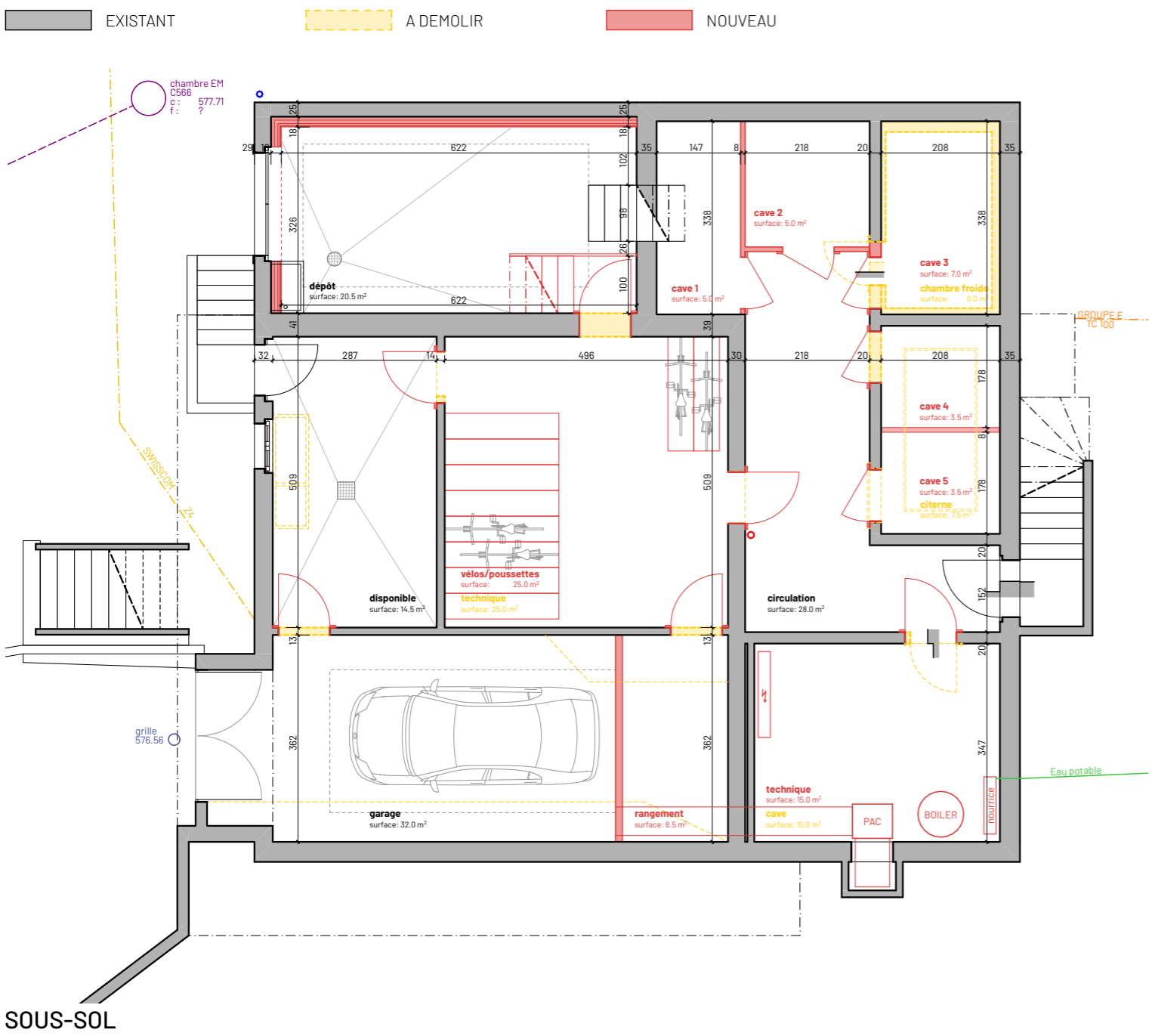



Maitre de l'ouvrage  
Peplmmo Sàrl  
Route de Fribourg 10  
CH-1784 Courtepin

Objet  
**TRANSFORMATION DU BATIMENT EXISTANT EN 5 APPARTEMENTS ET UN LOCAL ADMINISTRATIF**  
Route de Fribourg 15  
CH-1784 Courtepin

Plan  
**ETAGE & COMBLES**

Numéro du projet  
**031**

Echelle  
**1:100**

Phase de projet **ENQUETE**

Plan n° **203**

Format **42.0 x 29.7 [A3]**

Niveau de référence **±0.00 = 578.96**

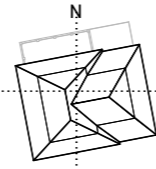

Dessin **DKR**

Date **23.02.2026**

Signatures  
Maitre de l'ouvrage  
Architecte

EXISTANT A DEMOLIR NOUVEAU

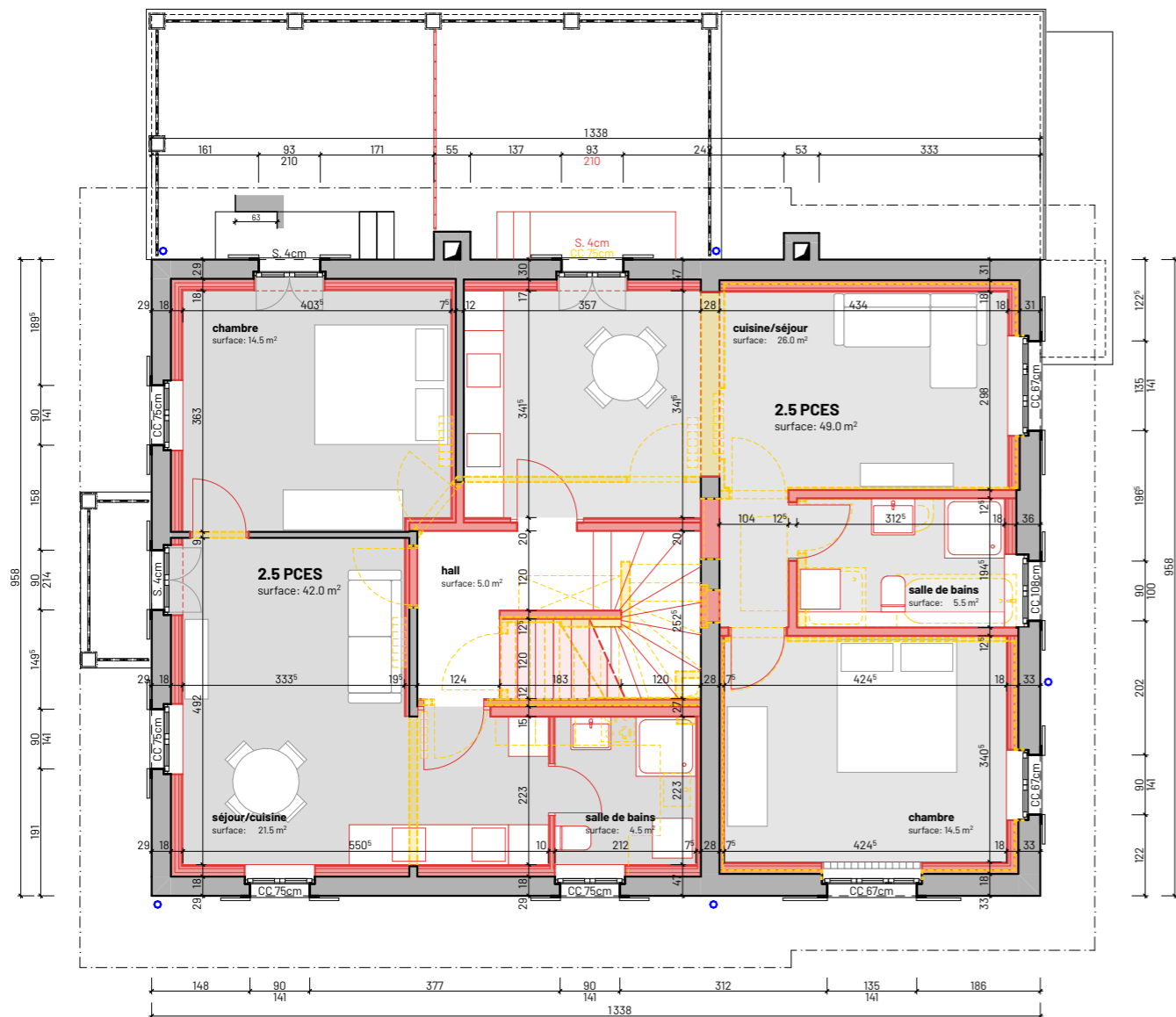

ETAGE 1

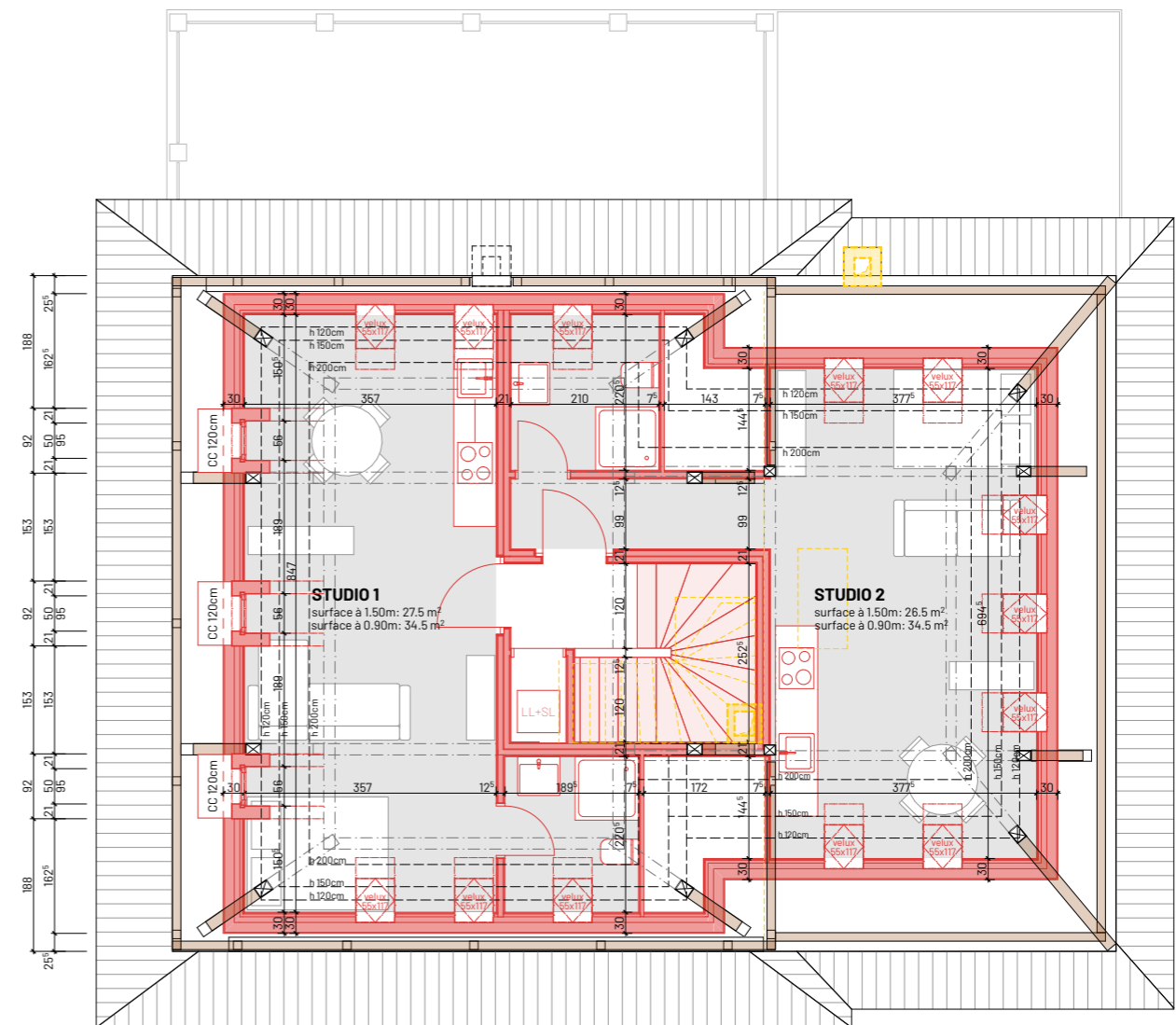

COMBLES

Maitre de l'ouvrage  
Peplmmo Sàrl  
Route de Fribourg 10  
CH-1784 Courtepin

Objet  
**TRANSFORMATION DU BATIMENT EXISTANT EN 5 APPARTEMENTS ET UN LOCAL ADMINISTRATIF**  
Route de Fribourg 15  
CH-1784 Courtepin

Plan  
**COUPES**

Signatures  
Maitre de l'ouvrage

Phase de projet **ENQUETE**

Plan n° 204

Format 42.0 x 29.7 [A3]

Niveau de référence **±0.00 = 578.96**

Dessin DKR

Date 23.02.2026

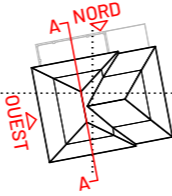

Echelle  
**1:100**

Architecte

EXISTANT A DEMOLIR NOUVEAU

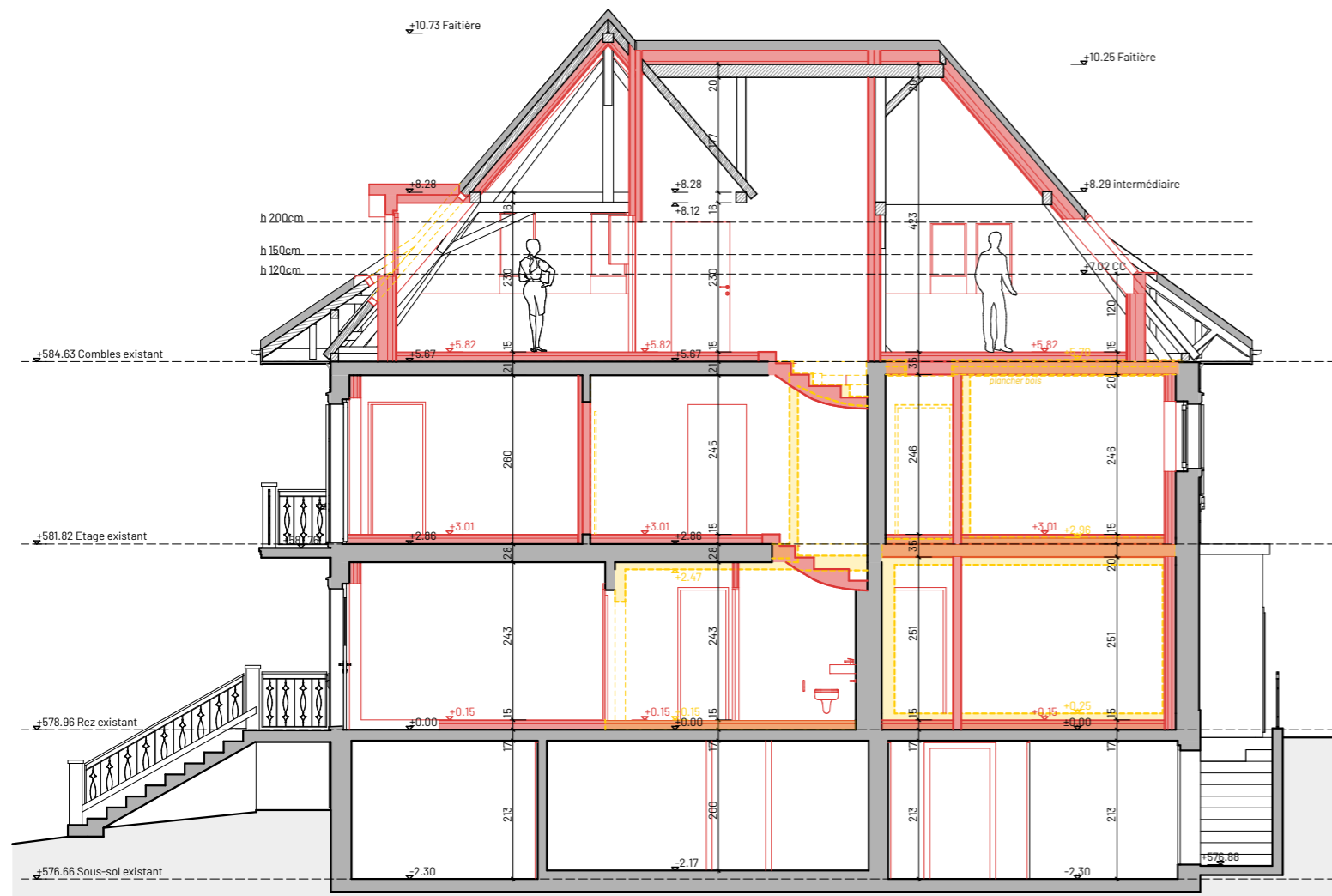

COUPE BB

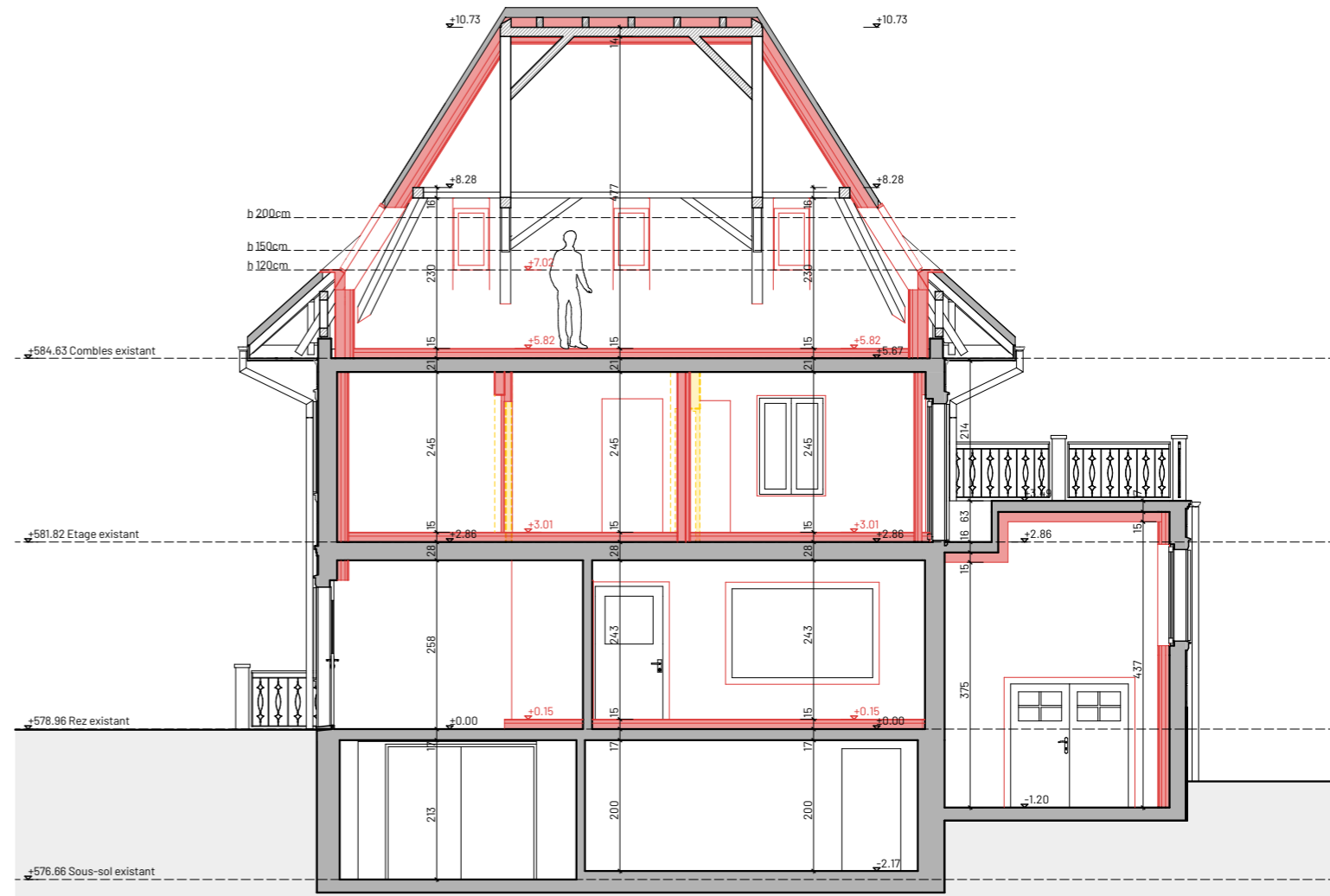

COUPE AA

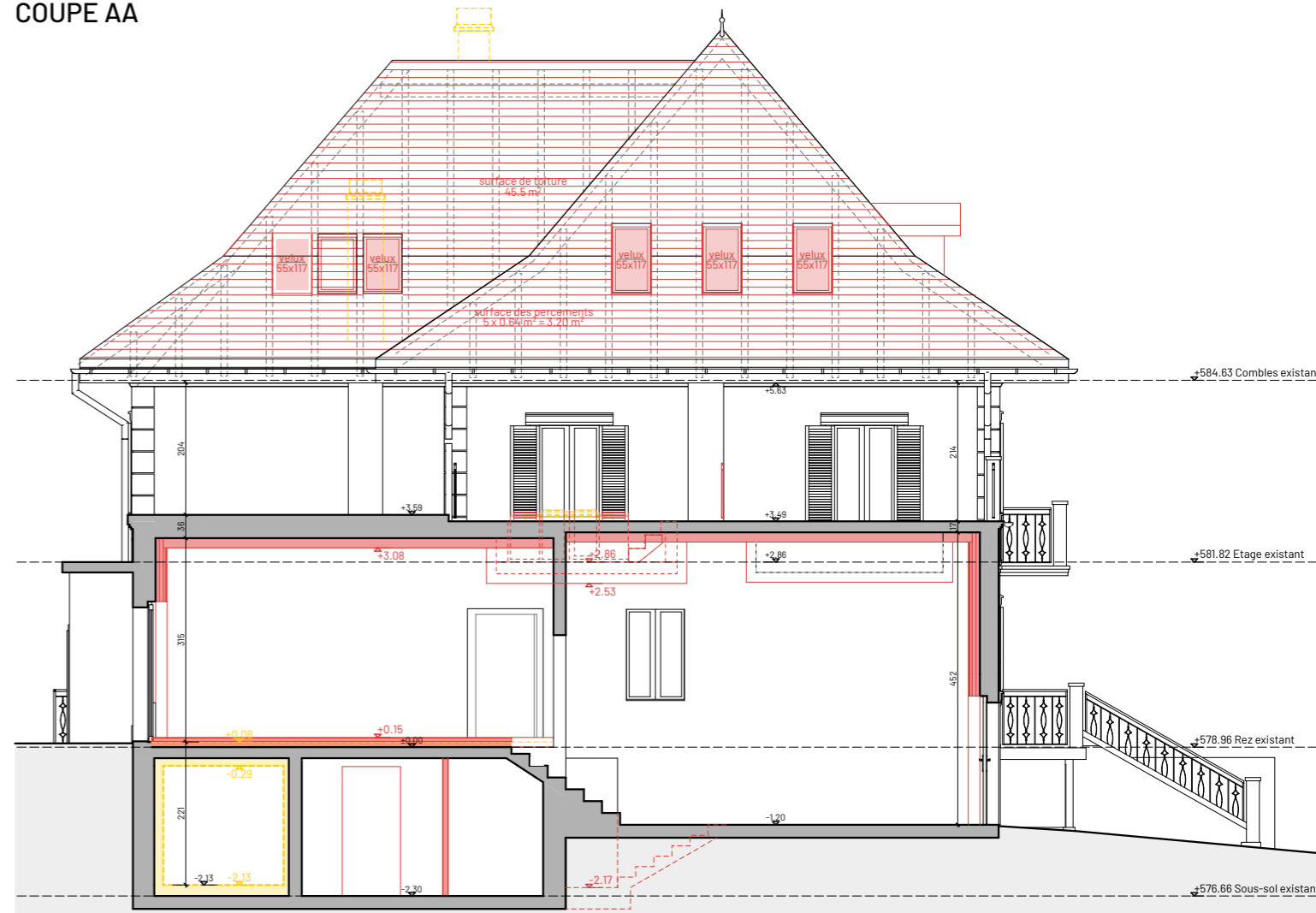

FACADE NORD





Maitre de l'ouvrage  
Peplmmo Sàrl  
Route de Fribourg 10  
CH-1784 Courtepin

Phase de projet **ENQUETE**

Plan n° 206

Format 42.0 x 29.7 [A3]

Niveau de référence **±0.00 = 578.96**

Objet  
**TRANSFORMATION DU BATIMENT EXISTANT EN 5 APPARTEMENTS ET UN LOCAL ADMINISTRATIF**  
Route de Fribourg 15  
CH-1784 Courtepin

Numéro du projet  
**031**

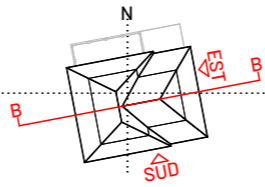

Dessin DKR

Date 23.02.2026

Plan  
**FACADES EST & SUD**  
Echelle  
**1:100**

Signatures  
Maitre de l'ouvrage Architecte

EXISTANT A DEMOLIR NOUVEAU



FACADE EST



FACADE SUD